



Gemeinde Gettnau

Einladung

zur

Gemeindeversammlung

**Dienstag, 17. Mai 2016
20.15 Uhr, Gemeindesaal im alten Schulhaus
Gettnau**

**Botschaft zu den Traktanden
Rechnung 2015**

Einladung

zur ordentlichen

Gemeindeversammlung

vom Dienstag, 17. Mai 2016

20.15 Uhr, Gemeindesaal im alten Schulhaus, Gettnau

Traktanden

1. Neuwahl der Schulpflege und der Präsidentin für die Amtsdauer 2016/2020
2. Neuwahl der Rechnungskommission und des Präsidenten für die Amtsperiode 2016/2020
3. Neuwahl des Urnenbüros für die Amtsdauer 2016/2020
4. Kenntnisnahme vom Jahresbericht 2015 des Gemeinderates
5. Rechnungsablage des Jahres 2015
 - 5.1 Genehmigung
 - a) der Laufenden Rechnung (ohne Nachtragskredite)
 - b) der Investitionsrechnung
 - c) der Bestandesrechnung
 - 5.2 Genehmigung des Antrages des Gemeinderates über die Deckung des Mehraufwandes von Fr. 428'520.02.
Der Gemeinderat beantragt, den Mehraufwand von Fr. 428'520.02 als Bilanzfehlbetrag zu buchen.

Verschiedenes, Umfrage

Stimmberechtigung

Stimmberechtigt sind alle stimmfähigen Schweizerinnen und Schweizer ab erfülltem 18. Altersjahr, welche spätestens 5 Tage vor dem Versammlungstag in der Gemeinde Gettnau ihren Wohnsitz geregelt haben. Das Stimmregister für diese Gemeindeversammlung liegt auf der Gemeindekanzlei zur Einsichtnahme auf.

Aktenauflage, Rechnungsauszug

Die Abstimmungsunterlagen liegen während zwei Wochen vor der Gemeindeversammlung bei der Gemeindekanzlei Gettnau zur Einsichtnahme und der Rechnungsauszug zum Bezug auf. Überdies erhält jede Haushaltung eine Botschaft über die traktandierten Geschäfte samt Rechnungsauszug. Die detaillierte Versammlungsbotschaft kann auf der Internetseite **www.gettnau.ch** eingesehen und ausgedruckt werden.

Gettnau, 18. April 2016

GEMEINDERAT VON GETTNAU

Urs Vollenwyder
Gemeindepräsident

Hans Christen
Gemeindeschreiber

Hinweis:

Im Anhang sind die Rechnungsauszüge in abgekürzter Form abgedruckt. Die detaillierten Zahlen können bei der Gemeindeverwaltung eingesehen oder dort in Papierform angefordert werden (Tel. 041 970 13 65); man kann sie ausserdem auf der Internetseite www.gettnau.ch, unter der Rubrik Politik/Gemeindeversammlung, einsehen und ausdrucken.

Traktandum 1

Neuwahl der Schulpflege und des Präsidenten für die Amtsdauer 2016/2020

Der Schulpflege gehören gegenwärtig an:

Astrid Ciresa-Walker, Grünaumatte 4 (Präsidentin, FDP)

Thomas Dubach-Albisser, Fahrbergstrasse 1 (CVP)

Bernadette Meier-Dill, Staldenstrasse 2 (CVP)

Pamela Schmid-Kormann, Pfisterhusweg 3 (FDP)

Franziska Hellmüller-Odermatt, Schulverwalterin (vom Gemeinderat in die Schulpflege delegiert)

Alle Schulpflegemitglieder und die Präsidentin stellen sich für eine Wiederwahl zur Verfügung.

Die Ortsparteien schlagen die obigen Personen zur Wiederwahl vor. Weitere Vorschläge, die bis am Freitag, 13. Mai, bei der Gemeindekanzlei eingehen, werden auf die Kandidatenliste (sie wird für eine allf. geheime Wahl vorbereitet) aufgenommen. An der Versammlung selber können weitere Vorschläge gemacht werden.

Somit sind die Kommissionsmitglieder und die Präsidentin durch die Gemeindeversammlung zu bestätigen.

PS: Die Schulverwalterin ist von Amtes wegen Mitglied der Schulpflege und ist somit von der Gemeindeversammlung nicht zu wählen.

Traktandum 2

Neuwahl der Rechnungskommission und des Präsidenten für die Amtsperiode 2016/2020

Der Rechnungskommission gehören gegenwärtig an:

Daniel Bättig, Ludihof 6 (Präsident, parteilos)

Bruno Kronenberg, Wannernstrasse 1 (FDP)

Ernst Schmid, Unter-Kratzern (FDP)

Es liegen keine Demissionen vor.

Die Ortsparteien schlagen die obigen Personen zur Wiederwahl vor. Weitere Vorschläge, die bis am Freitag, 13. Mai, bei der Gemeindekanzlei eingehen, werden auf die Kandidatenliste (sie wird für eine allf. geheime Wahl vorbereitet) aufgenommen. An der Versammlung selber können weitere Vorschläge gemacht werden.

Somit sind die Kommissionsmitglieder und der Präsident durch die Gemeindeversammlung zu bestätigen.

Traktandum 3

Neuwahl der Urnenbüromitglieder für die Amtsperiode 2016/2020

Dem Urnenbüro gehören gegenwärtig an:

Aregger-Warth Sonja, Vorder-Guggi (FDP)

Arnet Markus, Ober-Kratzern (CVP)

Baumgartner-Bürli Gaby, Grünaumatte 5 (CVP)

Christen Hans, Gemeindeschreiber (von Amtes wegen Stimmregisterführer)

Ciresa Marcel, Kühbergstrasse 2 (FDP)

Felber Josef, Kühbergstrasse 6 (CVP)

Mazzotta Roberto, Schmittenhof 10 (FDP)

Roos Silvan, Dorfstr. 38 (CVP)

Spiess-Zemp Ruth, Klusstrasse 6 (FDP)

Alle Urnenbüromitglieder stellen sich für eine Wiederwahl zur Verfügung.

Die Ortsparteien schlagen die obigen Personen zur Wiederwahl vor. Weitere Vorschläge, die bis am Freitag, 13. Mai, bei der Gemeindekanzlei eingehen, werden auf die Kandidatenliste (sie wird für eine allf. geheime Wahl vorbereitet) aufgenommen. An der Versammlung selber können weitere Vorschläge gemacht werden.

Somit sind die Urnenbüromitglieder durch die Gemeindeversammlung zu bestätigen.

PS: Der Gemeindeschreiber ist von Amtes wegen Stimmregisterführer und ist somit von der Gemeindeversammlung nicht zu wählen. Die Präsidenten des Urnenbüros ernennt der Gemeinderat.

Traktandum 4

Jahresbericht 2015

Gemäss dem Gemeindegesetz ist im Rahmen der Jahresrechnungsablage der Jahresbericht zur Kenntnisnahme der Gemeindeversammlung vorzulegen.

| | |
|--|---|
| Behörden, Verwaltung | |
| ➤ Zusammenarbeit mit Nachbargemeinden fortsetzen | W |
| Gemeindefinanzen | |
| ➤ Massnahmen zur Verbesserung der Gemeindefinanzen anstreben | W |
| Gemeindeentwicklung | |
| ➤ Qualitatives und quantitatives Wachstum der Gemeinde weiter fördern | W |
| ➤ Erhaltung und Schaffung von neuen Arbeitsplätzen unterstützen | W |
| Schulwesen | |
| ➤ Neugegründeten Gemeindeverband Musikschule Luz. Hinterland in der Startphase begleiten | A |
| Strassenwesen | |
| ➤ Langfristigen Güterstrassenunterhalt unterstützen | W |
| ➤ Lärmsanierungsmassnahmen auf der Schötzerstrasse (Gemeindestrasse) planen | W |
| ➤ Massnahmen zur Verkehrsberuhigung planen und umsetzen | A |
| Freizeit / Kultur | |
| ➤ Fuss- und Velowanderweg Richtung Zell realisieren | W |
| ➤ Projekt Gemeinde-Duell "Schweiz bewegt" unterstützen | A |

Legende zum Status:

A = Abgeschlossen / **W** = Weiterbearbeitung / **N** = Noch nicht abgeschlossen

Über den obigen Jahresbericht ist aufgrund der bestehenden Gemeindeordnung von Gettnau nicht abzustimmen (Kenntnisnahme ohne Beschlussfassung).

Traktandum 5

Rechnungsablage des Jahres 2015 der Einwohnergemeinde

Es wird auf den nachstehenden Rechnungsauszug und die dazugehörigen Erläuterungen sowie auf die Anträge des Gemeinderates (siehe Seite 19) und den Bericht der Rechnungscommission (siehe Seite 20) verwiesen.

A Bericht zur Rechnung 2015

1. Rechnungsergebnisse

Die **Laufende Rechnung** schliesst bei Fr. 5'805'146.50 Aufwand und Fr. 5'376'626.48 Ertrag mit einem Aufwandüberschuss von Fr. 428'520.02 ab.

Die **Investitionsrechnung** schliesst mit Ausgaben von Fr. 85'122.75 und Einnahmen von Fr. 132'232.80 mit einem Einnahmenüberschuss von Fr. 47'110.05 ab.

2. Finanzierung der Verwaltungsrechnung

Mittelverwendung

| | | | |
|--|--------------------------|--------------------|--|
| Aufwandüberschuss der Laufenden Rechnung | Fr. 428'520.02 (-) | | |
| Überschuss bei der Investitionsrechnung | <u>Fr. 47'110.05 (+)</u> | Fr. 381'409.97 (-) | |

Mittelherkunft

| | | | |
|--|--|---------------------------|--|
| Abschreibungen auf Verwaltungsvermögen (331) | | Fr. 308'096.00 (+) | |
| zusätzl. Abschreibungen zufolge Auflösungen von Reserven (332) | | Fr. 132'232.80 (+) | |
| Abschreibungen auf Bilanzfehlbetrag (333) | | Fr. 17'138.82 (+) | |
| Einlagen in Spezialfinanzierung (380) | | Fr. 88'156.05 (+) | |
| Einlage in Spezialfonds (384) | | <u>Fr. 0.00 (+)</u> | |
| | | <u>Fr. 164'213.70 (+)</u> | |
| Entnahme aus Spezialfinanzierung (480) | | Fr. 0.00 (-) | |
| Entnahme aus Spezialfonds (484) | | <u>Fr. 139'195.55 (-)</u> | |
| <u>Finanzierungsüberschuss</u> | | <u>Fr. 25'018.15 (+)</u> | |

3. Finanzierungsnachweis per 31.12.2015

| | | <u>Mittelverwendung</u> | <u>Mittelherkunft</u> |
|---|------|-------------------------|-------------------------|
| Finanzierungsüberschuss der Verwaltungsrechnung | | Fr. | Fr. 25'018.15 |
| Zunahme der Flüssigen Mittel | 100 | Fr. 739'619.37 | Fr. |
| Zunahme der Guthaben | 101 | Fr. 227'199.94 | Fr. |
| Abnahme der Trans. Aktiven | 103 | Fr. | Fr. 15'292.35 |
| Abnahme Darlehen | 115 | Fr. | Fr. 8'044.00 |
| Zunahme der Kreditoren | 2000 | Fr. | Fr. 95'925.71 |
| Abnahme der kurzfristigen Schulden | 201 | Fr. 0.00 | Fr. 0.00 |
| Zunahme Depotgelder | 2001 | Fr. | Fr. 7'067.90 |
| Zunahme der langfristigen Schulden | 202 | Fr. | Fr. 873'815.00 |
| Abnahme der Trans. Passiven | 205 | <u>Fr. 58'343.80</u> | <u>Fr.</u> |
| | | <u>Fr. 1'025'163.11</u> | <u>Fr. 1'025'163.11</u> |

4. Abschreibungen

auf Verwaltungsvermögen die ordentlichen Fr. 308'096.00

5. Steuerertrag

Bei 2.40 Einheiten resultiert für die Einwohnergemeinde ein Steuerertrag aus:

| | |
|--|-------------------------|
| - Laufendes Jahr inkl. Vermögens- und Kapitalsteuern | Fr. 2'003'805.50 |
| - Nachträge früherer Jahre | Fr. 208'684.05 |
| - Quellensteuern | Fr. 82'159.45 |
| - Nach- und Strafsteuern | <u>Fr. 201'155.70</u> |
| | <u>Fr. 2'495'804.70</u> |

entspricht für 2015:

| | |
|--|------------------|
| pro Einheit (2.40 Einheiten) | Fr. 1'039'919.00 |
| pro Einheit und Einwohner (1115 Einwohner) | Fr. 933.00 |

6. Nettoverschuldung der Gemeinde

(Fremdkapital abzüglich Finanzvermögen = Nettoverschuldung)

| | |
|-----------------------------------|------------------|
| 2015 | Fr. 5'306'409.00 |
| entsprechend pro Einwohner (1115) | Fr. 4'759.00 |

7. Zinsbelastung

Passivzinsen lt. Konto Nr. 32 der Artengliederung abz. Vermögenserträge lt. Konto Nr. 42 der Artengliederung sowie abz. Nettoertrag auf Liegenschaften des Finanzvermögens (Abt. 941)

| | |
|--------------------|-----------------|
| 2015 Minderaufwand | - Fr. 67'695.00 |
|--------------------|-----------------|

B Bemerkungen zur Jahresrechnung 2015

I Laufende Rechnung

Allgemeine Bemerkungen

Die Rechnung 2015 der Einwohnergemeinde Gettnau schliesst mit einem Aufwandüberschuss von Fr. 428'520.02 ab. Laut Budget war ein Mehraufwand von Fr. 378'000.-- vorgesehen.

0 Allgemeine Verwaltung

Das Rechnungsergebnis bei der Allgemeinen Verwaltung (Gemeindeversammlung, Gemeinderat, Verwaltung, Gemeindehaus) ist mit einem saldomässigen Minderaufwand von rund Fr. 30'000.-- gegenüber dem Voranschlag 2015 nicht gross abgewichen und entspricht in etwa dem Jahresergebnis 2014.

Bei der Baugesuchsprüfung sind die Aufwändungen der TAGMAR sprunghaft angestiegen, da der zeitliche Aufwand der Gemeinde fakturiert wird. Andererseits konnten höhere Baubewilligungsgebühren vereinnahmt werden.

1 Öffentliche Sicherheit

145 Feuerwehr

Die Spezialfinanzierung schliesst mit einem kleinen Einnahmenüberschuss ab. Die Mehraufwändungen für die Ausrüstung vieler Neueingeteilten und die Ausgaben für die Agathafeier 2016 konnten mit sehr hohen Hydrantenperimeter-Einnahmen kompensiert werden.

2 Bildung

213 Sekundarstufe I, Regelklasse

Die Schulbeiträge nach Willisau haben mit Fr. 780'610.-- eine Rekordhöhe erreicht. Der Aufwand im Jahr 2014 betrug Fr. 559'573.-- und im Jahr 2013 Fr. 427'226.--.

217 Schulliegenschaften

Aufgrund eines Wasserleitungsbruches beim Schulhaus ergibt sich ein Mehraufwand und gleichzeitig ist der Ertrag höher wegen der Versicherungsrückerstattung. Der Aufwand bei Wasser, Strom, Heizmaterial ist höher als erwartet.

3 Kultur und Freizeit

340 Sport

Das Gemeinde Duell erzielte erfreulicherweise einen Nettoertrag von rund Fr. 5'000.--.

4**Gesundheit**

410 Beiträge an Heime

Die Kosten berechnen sich anhand der BESA-Einstufungen und der Heimbewohner-Anzahl aus unserer Gemeinde. Die Beiträge an die Pflegefinanzierung sind höher ausgefallen. Es sind wieder mehr Personen in Heimen und in höheren Pflegestufen als noch im Vorjahr. Der Gesundheitszustand der Bewohner kann sich sehr schnell ändern.

440 Krankenpflege

Der Beitrag an die Spitex ist höher ausgefallen als angenommen. Es werden Personen öfters ambulant und psychologisch betreut.

5**Soziale Wohlfahrt**

580 Allgemeine Fürsorge

Der Beitrag an das Sozial-BeratungsZentrum Willisau-Wiggertal fiel höher aus als erwartet. Die Mandatskosten sind hoch und können nicht beeinflusst werden. Enthalten in dieser Rubrik sind auch die Zahlungen an den Kanton für die Heimfinanzierung (ausgenommen Alters- und Pflegeheime) sowie Beiträge an soziale Institutionen. Die Gemeindebeiträge an den Kanton sind gestiegen.

581 Gesetzliche Fürsorge

Die Sozialhilfegelder (Unterstützungen) sind äusserst schwer zu budgetieren. Sie können je nach Anzahl der zu unterstützenden Personen stark variieren. Der Nettoaufwand (Ausgaben abzüglich Einnahmen) war etwas niedriger als budgetiert und lag leicht unter dem Ergebnis des Jahres 2014.

6**Verkehr**

620 Gemeindestrassen

Der Gemeindebeitrag an die Güterstrassengenossenschaft für das Jahr 2014 wurde letztes Jahr nicht fakturiert. Er ist im Jahr 2015 zusammen mit dem laufenden Betrag bezahlt worden (somit zwei Jahre).

650 Regionalverkehr

Die Anschaffung der GA-Tageskarten war teurer wegen dem Preisaufschlag der SBB. Der Verkauf war knapp unter den Erwartungen. Die Auslastung des GA-Verkaufs beträgt ca. 75 %.

7**Umwelt- und Raumordnung**

715 Abwasserbeseitigung

Infolge der grossen Abschreibungen und der hohen Anschlussgebühren hat sich das Anlagevermögen bei der Kanalisation zurückgebildet.

8**Volkswirtschaft**

870 Abgaben

Die Makies AG befand sich im Zeitpunkt der Budgetierung in einem Rechtsverfahren, mit dessen Ausgang man früher gerechnet hat. Die Immissionsabgaben sind wieder angelaufen, jedoch noch nicht im budgetierten Rahmen.

Der Kiesabbau Guggi ist beendet. Von der Kigro AG ist die stattliche Summe von Fr. 62'892.50 eingegangen; künftig gibt es keine Beiträge mehr.

9**Finanzen und Steuern**

900 Gemeindesteuern

Die ordentlichen Steuern samt Nachträge entsprechen etwa dem Budget. Fielen die Nachsteuern einmalig hoch aus, so konnte leider der Ertrag für das Laufende Jahr um über Fr. 100'000.-- nicht erreicht werden.

901 Sondersteuern

Die Handänderungssteuern sind höher ausgefallen. Die Grundstückgewinnsteuern sind mit Fr. 6'000.-- sehr minim.

940 Kapital-/Zinsendienst

2015 konnten erneut Festdarlehen zu sehr tiefen Zinssätzen abgeschlossen werden.

**Laufende Rechnung 2015:
Aufwand nach Aufgabenbereich in %**

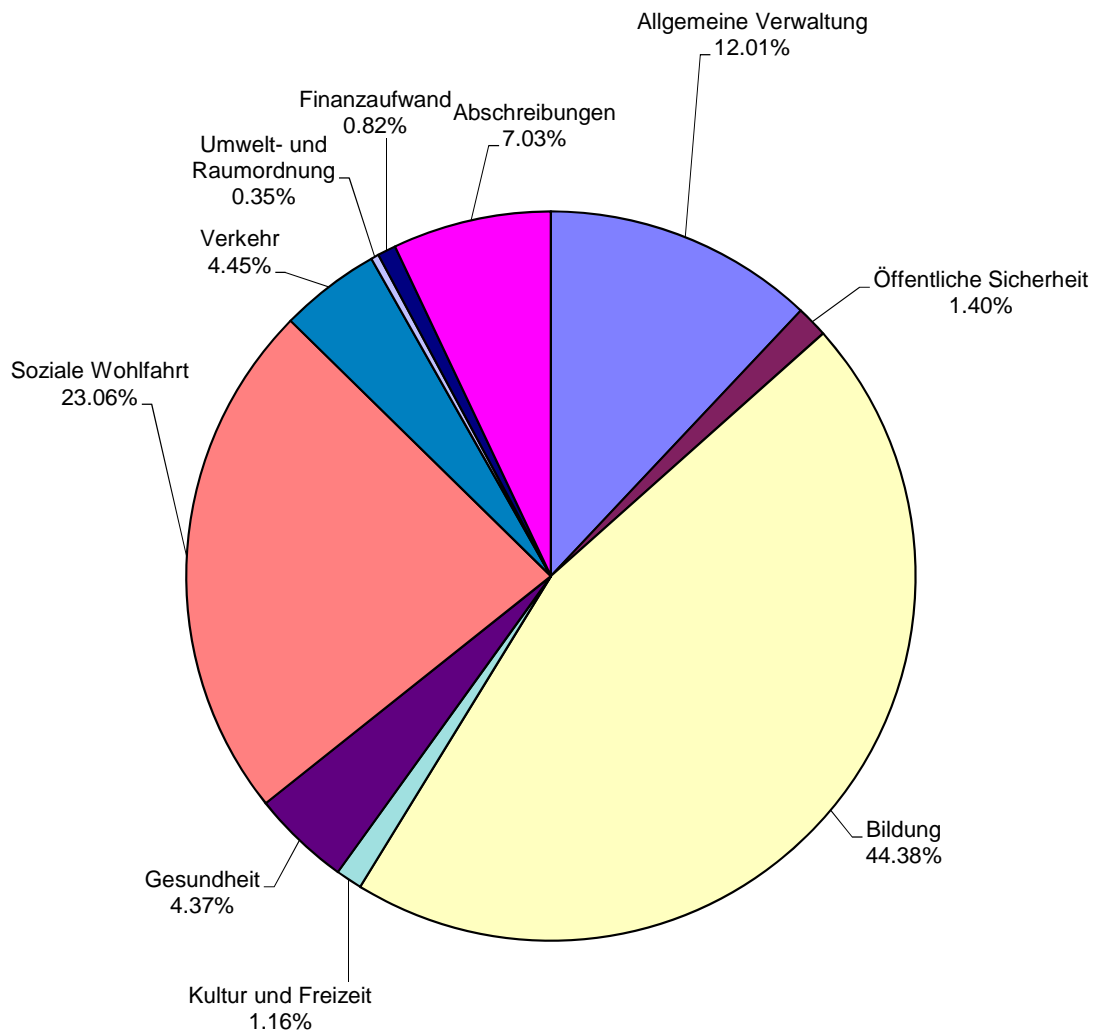

II Investitionsrechnung

Die Investitionsrechnung schliesst bei Ausgaben von Fr. 85'122.75 und Einnahmen von Fr. 132'232.80 mit einem Einnahmenüberschuss von Fr. 47'110.05 ab.

Der Rad- und Fussweg nach Zell soll ausgeführt werden. Wir streben die Ausführung der Arbeiten mit dem Zivilschutz im Jahr 2017 an.

Die Güterstrassengenossenschaft hat ein erstes Strassen-Investitionspaket ausgeführt und abgerechnet. Die Gemeinde hatte einen Beitrag von maximal zweimal Fr. 40'000.-- zugesichert. Die Abrechnung konnte tiefer abgeschlossen werden.

Die Berücksichtigung der Anträge aus der Bevölkerung zu Tempo 30 führte zu einem höheren Planungsaufwand. Zudem wurde die Staldenstrasse (Gemeindestrasse) gegen Osten erweitert, so dass die 30-er Zone sinnvollerweise beim Beginn der Siedlung anfängt.

Da die künftige Bauherrschaft Schmittenhof die Erschliessungsplanung noch nicht in Angriff genommen hat, hatten wir bei den Verkehrsberuhigungsmassnahmen auf der Schötzerstrasse noch keinen Planungsaufwand.

Erstmals wurde der Investitionsanteil der Rechnung für den öffentlichen Verkehr der Investitionsrechnung belastet.

Infolge der grossen Bautätigkeit sind ARA-Anschlussgebühren sehr hoch ausgefallen.

Anton Grob, Gemeindeammann

C Finanzkennzahlen des Jahres 2015 Entwicklung der Kennzahlen in den Jahren 2010 bis 2015

Nach § 91 des Gemeindegesetzes werden die Finanzkennzahlen vom Regierungsrat in Zusammenarbeit mit dem Verband Luzerner Gemeinden (VLG) festgelegt und in die Verordnung über den Finanzhaushalt der Gemeinden aufgenommen. Dabei wird auf die Gegebenheiten, die Bedürfnisse und die Rahmenbedingungen möglichst aller Gemeinden Rücksicht genommen. Es soll eine gesunde Entwicklung des Finanzhaushalts der Gemeinden sichergestellt werden.

Die Kennzahlen zeigen die finanzielle Entwicklung der Gemeinde auf. Wenn sich die Parameter ausserhalb der geforderten Bandbreiten befinden, muss der Gemeinderat Massnahmen zur Behebung aufzeigen.

Auf der folgenden Seite sind die Finanzkennzahlen des Jahres 2015 aufgeführt. Wir erfüllen vier von acht Finanzkennzahlen nicht, diese sind: Der Selbstfinanzierungsgrad, Selbstfinanzierungsanteil, Verschuldungsgrad und die Nettoschuld pro Einwohner.

Der Gemeinderat hat aufzuzeigen, wie die Bandbreiten längerfristig erreicht werden können. Diesbezüglich wird auf die nachfolgenden Seiten verwiesen, wo die Veränderungen der Finanzkennzahlen der Jahre 2010 bis 2015 mit den Bemerkungen des Gemeinderates ersichtlich sind.

Finanzkennzahlen Zusammenfassung

| Gemeinde | Gettnau | Jahr | 2015 |
|---|---------|------|---------|
| Selbstfinanzierungsgrad | | | |
| Der Selbstfinanzierungsgrad sollte im Durchschnitt von fünf Jahren mindestens 80 Prozent erreichen, wenn die Nettoschuld pro Einwohner mehr als das kantonale Mittel beträgt. | | | |
| Total | | | 78.79% |
| Selbstfinanzierungsanteil | | | |
| Der Selbstfinanzierungsanteil sollte sich auf mindestens 10 Prozent belaufen, wenn die Nettoschuld pro Einwohner mehr als das kantonale Mittel beträgt. | | | |
| Selbstfinanzierungsanteil | | | -0.43% |
| Zinsbelastungsanteil I | | | |
| Der Zinsbelastungsanteil I sollte 4 Prozent nicht übersteigen. | | | |
| Zinsbelastungsanteil I | | | -1.11% |
| Zinsbelastungsanteil II | | | |
| Der Zinsbelastungsanteil II sollte 6 Prozent nicht übersteigen. | | | |
| Zinsbelastungsanteil II | | | -1.78% |
| Kapitaldienstanteil | | | |
| Der Kapitaldienstanteil sollte 8 Prozent nicht übersteigen. | | | |
| Kapitaldienstanteil | | | 4.82% |
| Verschuldungsgrad | | | |
| Der Verschuldungsgrad sollte 120 Prozent nicht übersteigen. | | | |
| Verschuldungsgrad | | | 162.86% |
| Nettoschuld pro Einwohner / Einwohnerin | | | |
| Nettoschuld pro Einwohner / pro Einwohnerin maximal zweifaches kantonales Mittel | | | |
| Zweifaches kantonales Mittel Pro-Kopf-Verschuldung Vorjahr | SFr. | | 4'592 |
| Nettoschuld pro Einwohner / Einwohnerin | SFr. | | 4'759 |
| Bilanzfehlbetrag in % der ordentlichen Steuereinnahmen | | | |
| Bilanzfehlbetrag maximal ein Drittel der ordentlichen Steuereinnahmen | | | |
| Bilanzfehlbetrag in % der Steuereinnahmen | | | 25.16% |

Der *Selbstfinanzierungsgrad* zeigt, bis zu welchem Grad die neuen Investitionen durch selbst erarbeitete Mittel finanziert werden konnten.

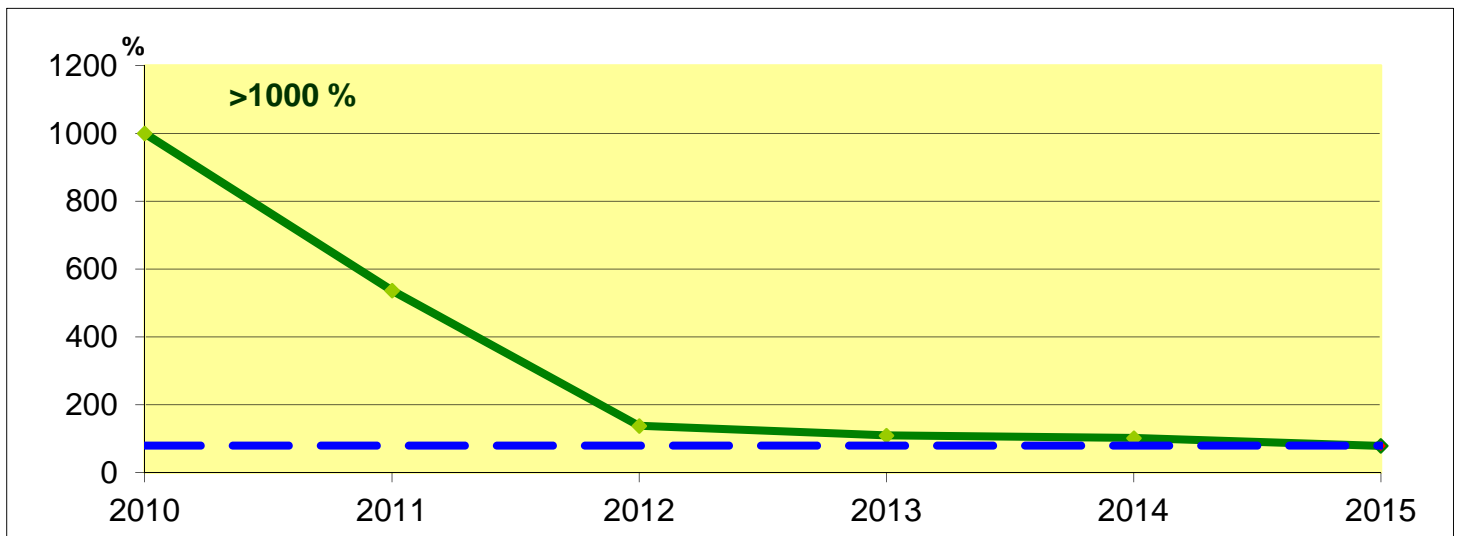

Vorgabe: Der Selbstfinanzierungsgrad sollte im Durchschnitt von fünf Jahren mindestens 80 % erreichen.

Situation: Infolge Investitionen fiel der Selbstfinanzierungsgrad auf ein tiefes Niveau.

Massnahmen: Die geplanten Investitionen sind sehr tief, diese Kennzahl wird voraussichtlich knapp eingehalten werden können; die Investitionen sind zu limitieren.

Der *Selbstfinanzierungsanteil* zeigt, welcher Anteil des gesamten Ertrages geldwirksam ist.

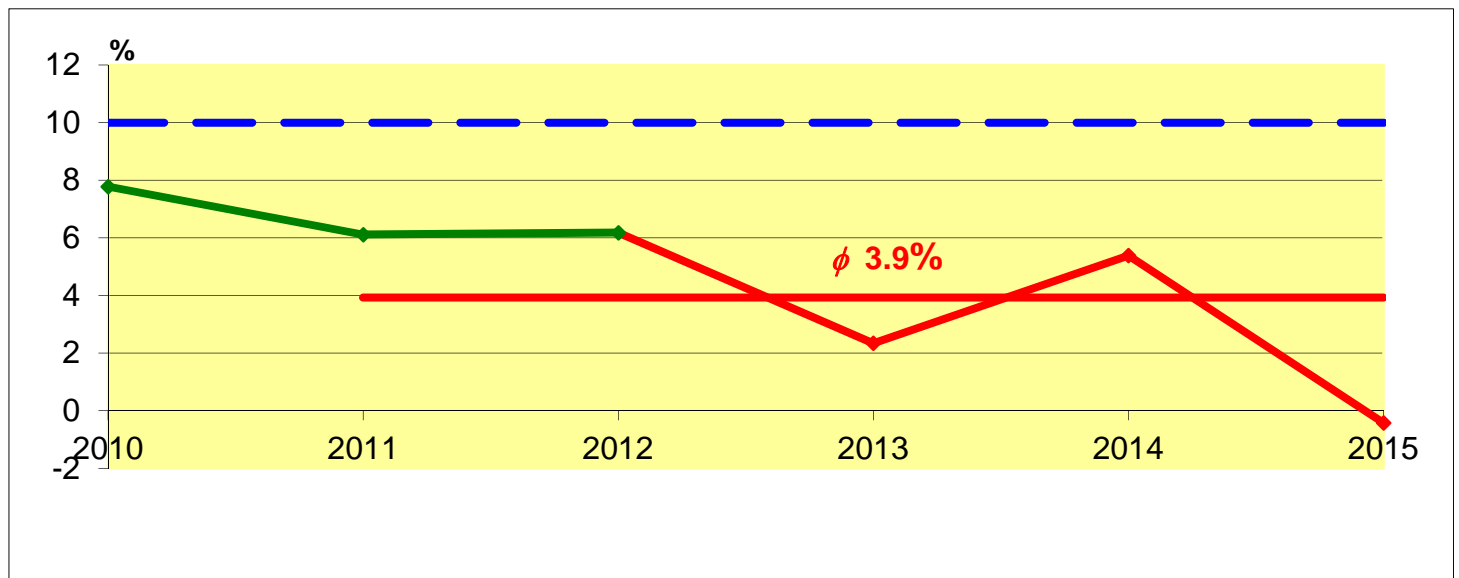

Vorgabe: Der Selbstfinanzierungsanteil sollte sich auf mindestens 10 % belaufen.

Situation: Die Selbstfinanzierung ist schwach; die Vorgabe wird nicht erfüllt.

Massnahmen: Der Steuerfuss wurde ab 2013 auf 2.40 Einheiten erhöht. Die Investitionen sind weiterhin zu limitieren.

Der *Zinsbelastungsanteil I* drückt aus, welcher Anteil des gesamten Ertrages zur Begleichung der Nettozinsen verwendet wird.

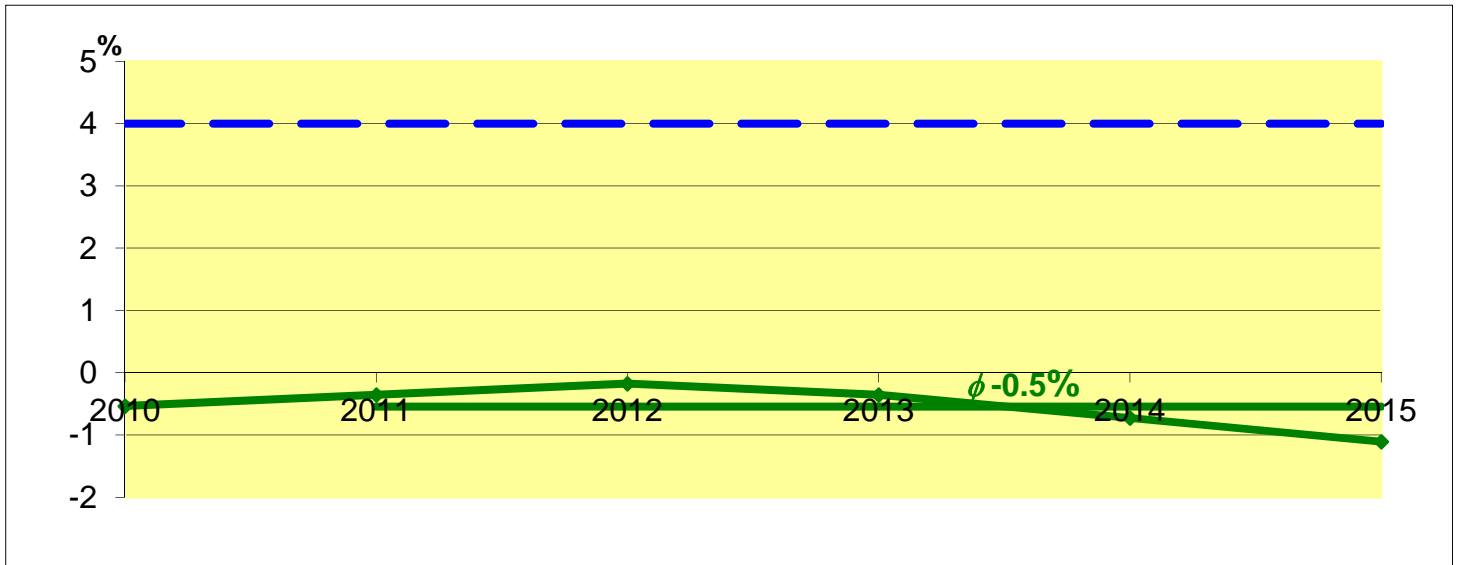

Vorgabe: Der Zinsbelastungsanteil I sollte 4 % nicht übersteigen.

Situation: Tiefe Zinsen verhelfen trotz hoher Schuld zu einem tiefen Zinsbelastungsanteil I in der tolerierbaren Bandbreite.

Massnahmen: Es sind keine unmittelbaren Massnahmen geplant; die Verschuldung ist weiterhin zu senken.

Der *Zinsbelastungsanteil II* drückt aus, welcher Anteil des Ertrages der Gemeindesteuern zuzüglich Ressourcen- und Lastenausgleich zur Begleichung der Nettozinsen verwendet wird.

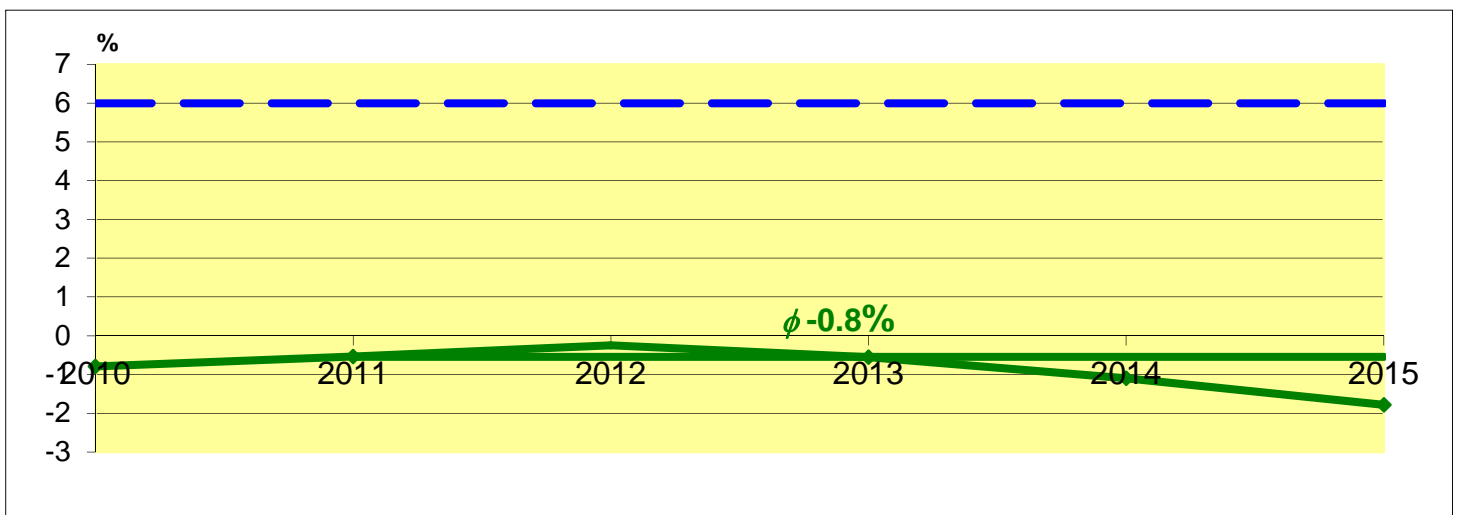

Vorgabe: Der Zinsbelastungsanteil II sollte 6 % nicht übersteigen.

Situation: Tiefe Zinsen verhelfen trotz hoher Schuld zu einem tiefen Zinsbelastungsanteil II in der tolerierbaren Bandbreite.

Massnahmen: Es sind keine unmittelbaren Massnahmen geplant; die Verschuldung ist weiterhin zu senken.

Der *Kapitaldienstanteil* drückt aus, welcher Anteil des gesamten Ertrages für Zinsen und Abschreibungen verwendet wird.

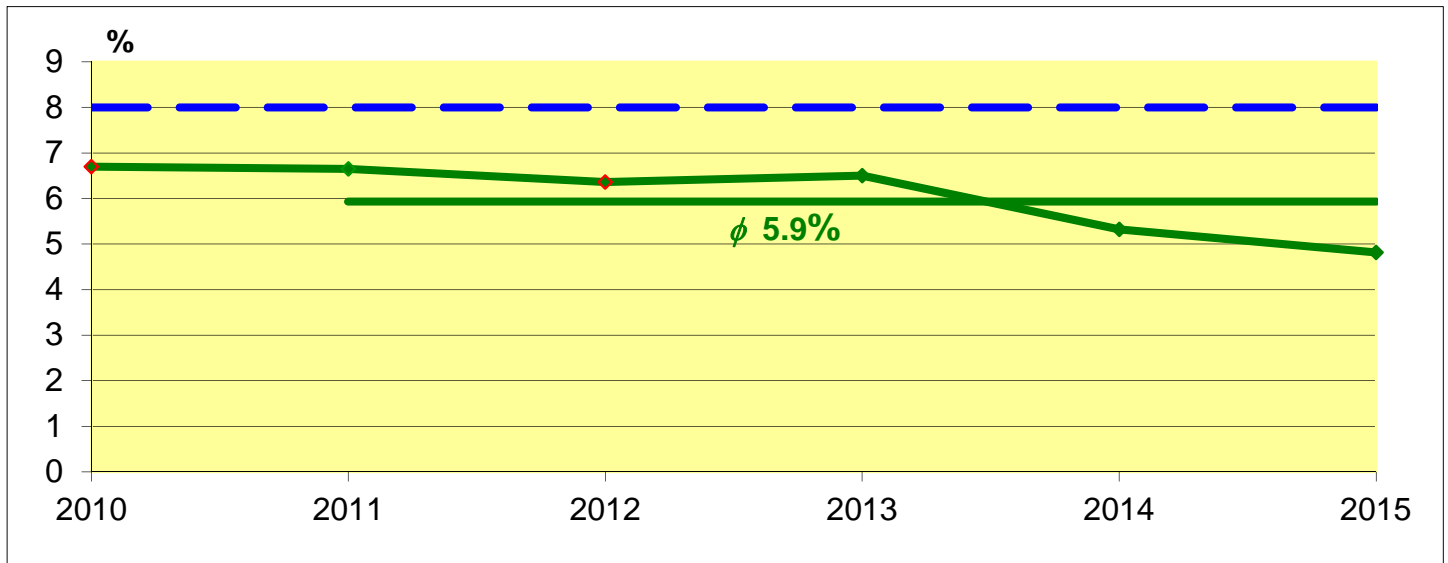

Vorgabe: Der Kapitaldienstanteil sollte 8 % nicht übersteigen.

Situation: Infolge der hohen Verschuldung sind die Passivzinsen und die Amortisationen hoch. Der Kapitaldienstanteil sank in den letzten Jahren.

Massnahmen: Es sind keine unmittelbaren Massnahmen geplant; die Verschuldung ist weiterhin zu senken.

Der *Verschuldungsgrad* zeigt das Verhältnis der Nettoschuld zum Ertrag der Gemeindesteuern zuzüglich Ressourcen- und Lastenausgleich.

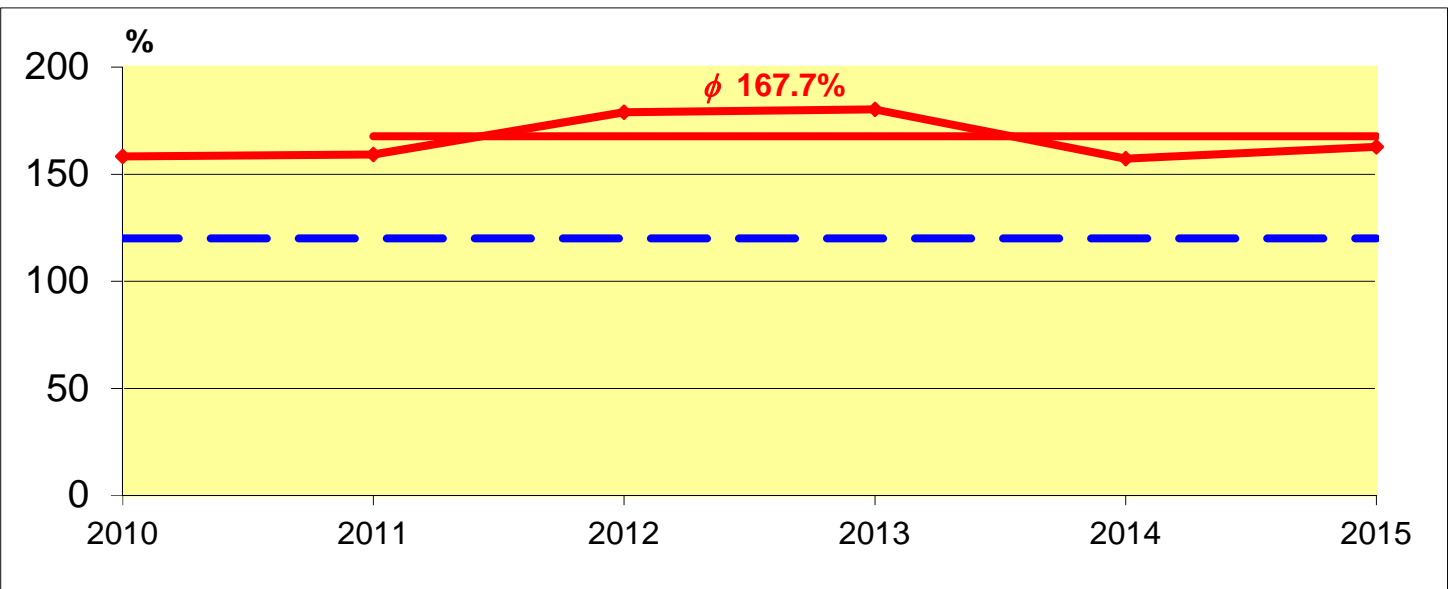

Vorgabe: Der Verschuldungsgrad sollte 120 % nicht übersteigen.

Situation: Infolge der hohen Verschuldung ist auch der Verschuldungsgrad sehr hoch. Die hohen Investitionen 2012 trieben den Verschuldungsgrad in die Höhe.

Massnahmen: Der Steuerfuss wurde ab 2013 auf 2.40 Einheiten erhöht. Die Investitionen sind weiterhin zu limitieren.

Die **Nettoschuld** pro EinwohnerIn zeigt die Pro-Kopf-Verschuldung.

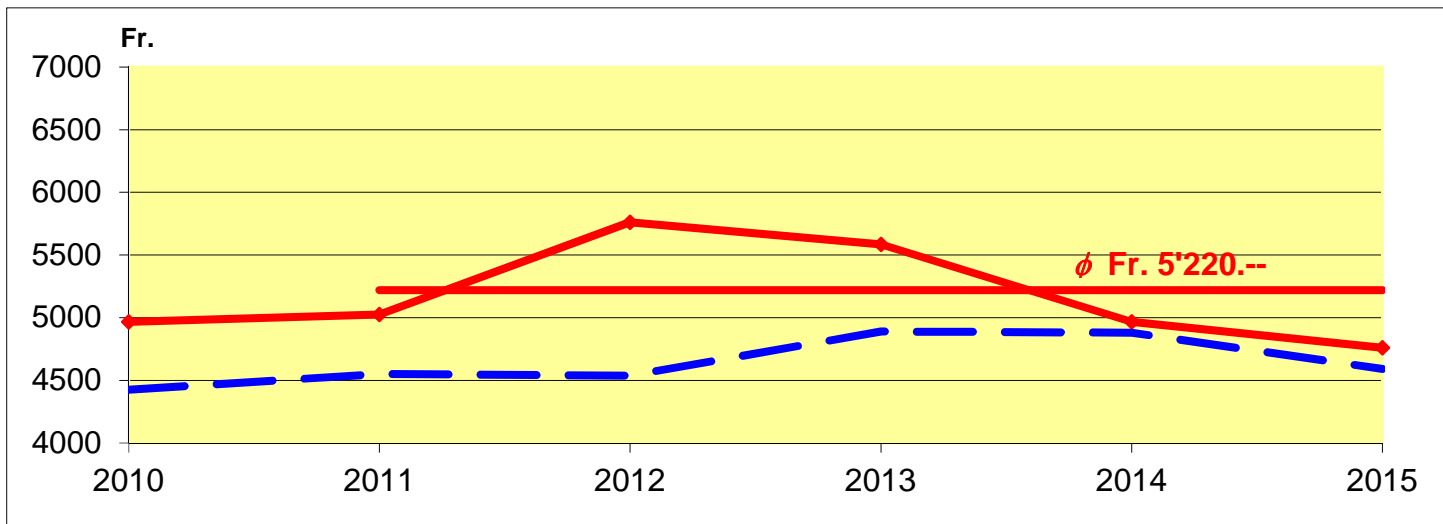

- Vorgabe:** Die Nettoschuld pro Einwohner darf maximal das Zweifache des kant. Mittels betragen.
- Situation:** Infolge der hohen Verschuldung ist die pro Kopf-Verschuldung hoch. Die Zunahme der Einwohner lässt diese Kennzahl sinken.
- Massnahmen:** Der Steuerfuss wurde ab 2013 auf 2.40 Einheiten erhöht. Die Investitionen sind weiterhin zu limitieren; Wachstum ist zu fördern.

Der **Bilanzfehlbetrag in % der ordentlichen Steuern** zeigt, wieviel der ordentlichen Steuereinnahmen zum Abtragen des Bilanzfehlbetrages notwendig ist.

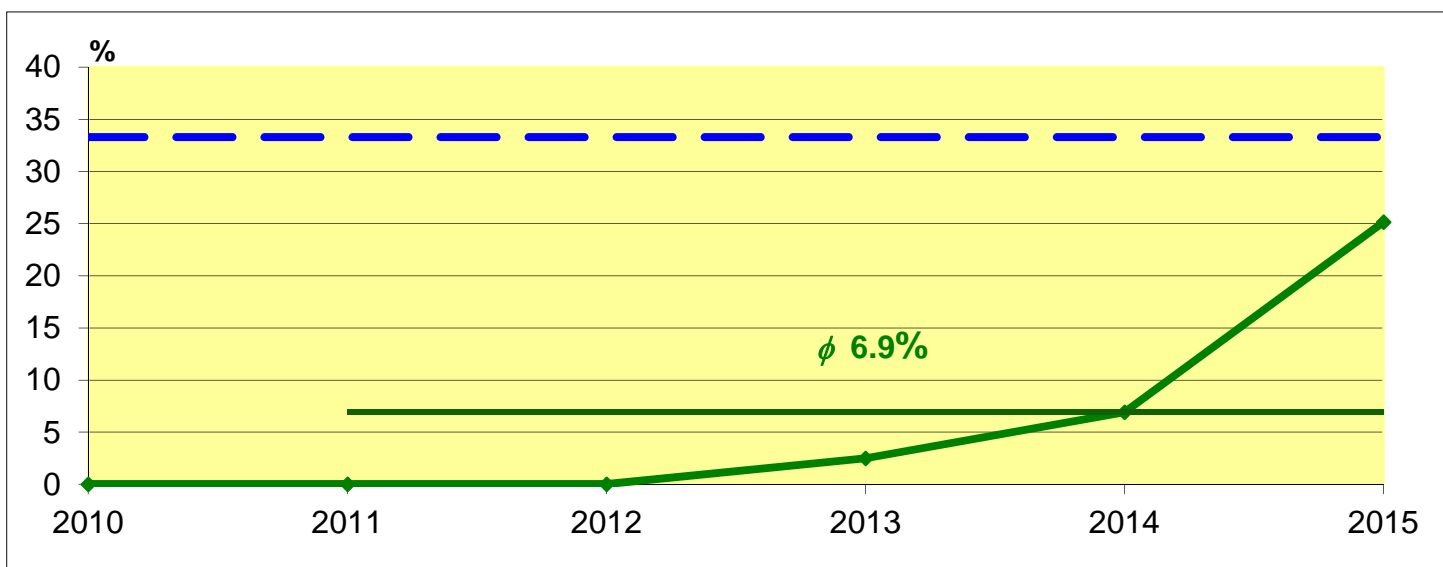

- Vorgabe:** Der Bilanzfehlbetrag darf maximal 33 % der ordentlichen Steuereinnahmen betragen.
- Situation:** Der Bilanzfehlbetrag in Prozent der ord. Steuereinnahmen steigt mit den Defizit 2015 stark.
- Massnahmen:** Der Steuerfuss wurde ab 2013 auf 2.40 Einheiten erhöht. Die Investitionen sind weiterhin zu limitieren. Der Bilanzfehlbetrag ist möglichst tief zu halten.

Antrag und Verfügung des Gemeinderates

Der Gemeinderat hat die per 31. Dezember 2015 abgeschlossene Verwaltungsrechnung verabschiedet und stellt folgende Anträge:

1. Es sind keine Nachtragskredite nötig.
2. Die Laufende Rechnung mit einem Aufwandüberschuss von Fr. 428'520.02, die Investitionsrechnung mit einem Einnahmenüberschuss von Fr. 47'110.05 sowie die Bestandesrechnung seien zu genehmigen.
3. Der Aufwandüberschuss von Fr. 428'520.02 sei als Bilanzfehlbetrag zu aktivieren.
4. Vom Jahresbericht sei Kenntnis zu nehmen.
5. Der Kontrollbericht der kantonalen Finanzaufsicht zur Rechnung des Vorjahres wird den Stimmberechtigten wie folgt eröffnet:
„Die Kantonale Aufsichtsbehörde hat geprüft, ob die Rechnung 2014 mit dem übergeordneten Recht, insbesondere mit den Buchführungsvorschriften und den verlangten Finanzkennzahlen, vereinbart ist und ob die Gemeinde die Mindestanforderungen für eine gesunde Entwicklung des Finanzhaushalts erfüllt. Sie hat gemäss Bericht vom 26. Oktober 2015 keine Anhaltspunkte festgestellt, die aufsichtsrechtliche Massnahmen erfordern würden.“

Verfügung

Die Verwaltungsrechnung und die Bestandesrechnung mit sämtlichen Belegen werden dem Rechnungsprüfungsorgan zur Prüfung übergeben. Dieses erstattet über das Prüfungsergebnis zuhanden des Gemeinderates und der Stimmberechtigten einen Bericht und gibt diesen eine Empfehlung über die Genehmigung ab.

Gettnau, 7. März 2016

GEMEINDERAT VON GETTNAU

Urs Vollenwyder
Gdepräsident

Hans Christen
Gdeschreiber

Bericht der Rechnungskommission an Stimmberechtigten zur Jahresrechnung 2015

Als Rechnungskommission haben wir die Buchführung und die Jahresrechnung (Bestandesrechnung, Laufende Rechnung, Investitionsrechnung und Anhang, gemäss § 86 Gemeindegesetz) der Gemeinde Gettnau für das Jahr 2015 geprüft.

Für die Jahresrechnung ist der Gemeinderat verantwortlich, während unsere Aufgabe darin besteht, diese zu prüfen.

Unsere Prüfung erfolgte nach dem gesetzlichen Auftrag sowie dem Handbuch für Rechnungskommissionen und Controlling-Kommissionen des Kantons Luzern. Die Prüfung wurde so geplant und durchgeführt, dass wesentliche Fehlaussagen in der Jahresrechnung mit angemessener Sicherheit erkannt werden. Wir prüften die Posten und Angaben der Jahresrechnung mittels Analysen und Erhebungen auf der Basis von Stichproben. Ferner beurteilten wir die Anwendung der massgebenden Rechnungslegungsgrundsätze, die wesentlichen Bewertungsentscheide sowie die Darstellung der Jahresrechnung als Ganzes. Wir sind der Auffassung, dass unsere Prüfung eine ausreichende Grundlage für unser Urteil bildet.

Gemäss unserer Prüfung bestätigen wir die Richtigkeit und Vollständigkeit der Buchführung und der Jahresrechnung.

Wir empfehlen, die vorliegende Jahresrechnung zu genehmigen.

Gettnau, 18. April 2016

Die Rechnungskommission:

Der Präsident: Daniel Bättig

Die Mitglieder: Bruno Kronenberg Ernst Schmid

| Detail | | Bestand | | | Bestand |
|-------------|----------------------------------|---------------------|----------------------|----------------------|---------------------|
| | | am 01.01.2015 | Zuwachs | Abgang | am 31.12.2015 |
| 1 | A K T I V E N | 8'274'692.50 | 21'661'704.09 | 20'662'045.98 | 9'274'350.61 |
| 10 | FINANZVERMOEGEN | 2'481'996.71 | 21'148'061.32 | 20'196'534.36 | 3'433'523.67 |
| 100 | Flüssige Mittel | 1'001'954.17 | 14'710'639.79 | 13'971'020.42 | 1'741'573.54 |
| 1000 | Kasse | 2'499.50 | 10'703.20 | 12'456.45 | 746.25 |
| 1001 | Postcheck | 100'019.72 | 720'927.80 | 727'314.42 | 93'633.10 |
| 1002.01 | LUKB Kto. 01-01-000035-08 | 53'606.83 | 6'002'032.25 | 5'383'124.02 | 672'515.06 |
| 1002.02 | Raiffeisen Kto. 65298.83 | 215'475.17 | 3'472'853.09 | 3'139'789.78 | 548'538.48 |
| 1003 | Postcheck Steueramt 60-9803-2 | 626'774.20 | 4'504'117.15 | 4'708'335.75 | 422'555.60 |
| 1009 | Raiffeisen Sparkonto 65298.06 | 3'578.75 | 6.30 | 0.00 | 3'585.05 |
| 101 | Guthaben | 1'229'515.89 | 6'329'945.18 | 6'102'745.24 | 1'456'715.83 |
| 1012.01 | Ausstand ordentliche Steuern | 1'074'620.14 | 5'411'289.30 | 5'380'487.90 | 1'105'421.54 |
| 1012.11 | Aussteh. Erbschaftssteuern | 0.00 | 0.00 | 0.00 | 0.00 |
| 1012.21 | Aussteh. Handänderungssteuern | 32'085.00 | 90'174.55 | 122'259.55 | 0.00 |
| 1012.31 | Aussteh. Grundstückgewinnsteuern | 0.00 | 12'448.80 | 12'448.80 | 0.00 |
| 1012.41 | Aussteh. Nachsteuern | 0.00 | 0.00 | 0.00 | 0.00 |
| 1015.01 | Verrechnungssteuern | 530.70 | 604.98 | 530.64 | 605.04 |
| 1015.02 | Schalterrechnungen | 40.00 | 241'339.60 | 164'253.80 | 77'125.80 |
| 1015.03 | Liegenschaftssteuern | 0.00 | 0.00 | 0.00 | 0.00 |
| 1015.04 | Siedlungsentwässerung | 0.00 | 216'141.80 | 209'809.10 | 6'332.70 |
| 1015.05 | Hundesteuern | 240.00 | 6'480.00 | 6'720.00 | 0.00 |
| 1015.09 | Uebrige Debitoren | 122'000.05 | 348'156.25 | 202'925.55 | 267'230.75 |
| 1019.01 | Vorsteuer ARA LR | 0.00 | 3'309.90 | 3'309.90 | 0.00 |
| 1019.02 | Vorsteuer ARA IR | 0.00 | 0.00 | 0.00 | 0.00 |
| 102 | Anlagen | 216'982.95 | 0.00 | 0.00 | 216'982.95 |
| 1020.03 | Anteilscheine Wohnbaugen. | 55'000.00 | 0.00 | 0.00 | 55'000.00 |
| 1020.04 | Anteilschein MZA | 1.00 | 0.00 | 0.00 | 1.00 |
| 1020.05 | Anteilschein Raiffeisenbank | 200.00 | 0.00 | 0.00 | 200.00 |
| 1021.01 | BLS-Aktien 5'040 nom.1.-- | 1.00 | 0.00 | 0.00 | 1.00 |
| 1023.01 | Alte Kanzlei, Parz. 97 | 28'000.00 | 0.00 | 0.00 | 28'000.00 |
| 1023.11 | Landgrundstücke | 64'058.95 | 0.00 | 0.00 | 64'058.95 |
| 1023.12 | Waldungen | 69'722.00 | 0.00 | 0.00 | 69'722.00 |
| 103 | Transitorische Aktiven | 33'543.70 | 18'251.35 | 33'543.70 | 18'251.35 |
| 1030 | Trans. Aktiven | 33'543.70 | 18'251.35 | 33'543.70 | 18'251.35 |
| 104 | DURCHLAUFKONTO | 0.00 | 89'225.00 | 89'225.00 | 0.00 |
| 11 | VERWALTUNGSVERMOEGEN | 5'626'753.27 | 85'122.75 | 448'372.80 | 5'263'503.22 |
| 114 | Sachgüter | 4'196'271.55 | 32'007.75 | 351'714.50 | 3'876'564.80 |
| 1140 | Grundstücke | 233'520.95 | 0.00 | 0.00 | 233'520.95 |
| 1140.01 | MZA, Landerwerb | 64'202.05 | 0.00 | 0.00 | 64'202.05 |
| 1140.02 | Landerwerb Sportplatz | 89'345.90 | 0.00 | 0.00 | 89'345.90 |

| Detail | Bestand | | Bestand | |
|--|---------------------|------------------|-------------------|---------------------|
| | am 01.01.2015 | Zuwachs | Abgang | am 31.12.2015 |
| 1140.04 Land Verwaltungsgebäude | 79'973.00 | 0.00 | 0.00 | 79'973.00 |
| 1141 Tiefbauten | 933'078.15 | 0.00 | 171'326.00 | 761'752.15 |
| 1141.03 Kanalisationen | 730'714.40 | 0.00 | 157'505.10 | 573'209.30 |
| 1141.05 San. Mühlekanal | 23'873.05 | 0.00 | 542.55 | 23'330.50 |
| 1141.06 Sanierung Buttenbergstrasse | 80'438.65 | 0.00 | 4'699.55 | 75'739.10 |
| 1141.07 Gemeinschaftsgrab/Friedhofumbau | 27'818.35 | 0.00 | 3'090.90 | 24'727.45 |
| 1141.08 Parkplatz Multisammelstelle | 11'875.35 | 0.00 | 1'079.65 | 10'795.70 |
| 1141.09 Sportplatz/Beachvolleyplatz | 58'358.35 | 0.00 | 4'408.25 | 53'950.10 |
| 1143 Hochbauten | 2'804'131.05 | 0.00 | 158'551.95 | 2'645'579.10 |
| 1143.01 Schulhäuser | 654'830.40 | 0.00 | 58'380.20 | 596'450.20 |
| 1143.02 Verwaltungsgebäude | 383'269.90 | 0.00 | 23'392.10 | 359'877.80 |
| 1143.03 Leichenhalle | 187'522.75 | 0.00 | 9'376.10 | 178'146.65 |
| 1143.04 Schützenhaus | 217'384.35 | 0.00 | 8'051.25 | 209'333.10 |
| 1143.05 Mehrzweckgebäude | 36'636.30 | 0.00 | 1'418.85 | 35'217.45 |
| 1143.07 Schulleiterbüro, Archiv | 41'918.65 | 0.00 | 1'445.50 | 40'473.15 |
| 1143.09 San. Schulanlage-Umgebung | 23'771.60 | 0.00 | 819.70 | 22'951.90 |
| 1143.13 Turnhalle | 204'865.00 | 0.00 | 27'933.20 | 176'931.80 |
| 1143.14 Schulhausaufstockung | 1'053'932.10 | 0.00 | 27'735.05 | 1'026'197.05 |
| 1146 Mobilien | 163'271.45 | 0.00 | 15'625.70 | 147'645.75 |
| 1146.01 EDV-Umstrukturierung Schule | 18'348.25 | 0.00 | 2'293.55 | 16'054.70 |
| 1146.02 Feuerwehrfahrzeug | 57'777.25 | 0.00 | 6'805.55 | 50'971.70 |
| 1146.03 Einbau Küche Gdesaal | 38'905.15 | 0.00 | 4'863.15 | 34'042.00 |
| 1146.05 Sanierung Heizung Schulanlage | 27'251.35 | 0.00 | 939.70 | 26'311.65 |
| 1146.06 Wiederaufbau Arena m. Dach | 20'989.45 | 0.00 | 723.75 | 20'265.70 |
| 1149 Übrige Sachgüter | 62'269.95 | 32'007.75 | 6'210.85 | 88'066.85 |
| 1149.01 Trottoirverläng. Schötzerstrasse | 10'732.10 | 0.00 | 975.65 | 9'756.45 |
| 1149.02 Deckbelag Züntihausmatte | 22'133.35 | 0.00 | 2'459.20 | 19'674.15 |
| 1149.03 Erstellung Fusswege/Abgeltung | 18'100.40 | 0.00 | 1'645.60 | 16'454.80 |
| 1149.04 Tempo 30 Zonen | 11'304.10 | 26'472.75 | 1'130.40 | 36'646.45 |
| 1149.05 Lärmsanierung Schötzerstr. | 0.00 | 5'535.00 | 0.00 | 5'535.00 |
| 115 Darlehen und Beteiligungen | 87'357.50 | 0.00 | 8'044.00 | 79'313.50 |
| 1151 Aufzahlungsschuld LUPK | 62'957.50 | 0.00 | 8'044.00 | 54'913.50 |
| 1152 Vorschuss Gdeverb. Spitex Reg. Willisau | 24'400.00 | 0.00 | 0.00 | 24'400.00 |
| 116 Investitionsbeiträge | 1'263'579.42 | 53'115.00 | 79'244.45 | 1'237'449.97 |
| 1161 Kanton | 411'307.65 | 15'831.00 | 46'781.25 | 380'357.40 |
| 1161.01 Kantonsstrasse | 28'688.90 | 0.00 | 18'776.60 | 9'912.30 |
| 1161.02 Bahnübergänge | 152'644.25 | 0.00 | 20'301.15 | 132'343.10 |
| 1161.03 Ausbau Luthern beim Bruggheim | 25'591.25 | 0.00 | 2'559.10 | 23'032.15 |
| 1161.04 Luthernverbauung | 204'383.25 | 0.00 | 5'144.40 | 199'238.85 |
| 1161.05 Strassenbeleuchtung Kantonsstr. | 0.00 | 0.00 | 0.00 | 0.00 |
| 1161.07 Invest.beitr. an öff. Verkehr | 0.00 | 15'831.00 | 0.00 | 15'831.00 |
| 1162 Gemeinden | 376'359.77 | 0.00 | 13'242.00 | 363'117.77 |
| 1162.01 Gemeindeverband ARA | 145'672.00 | 0.00 | 5'992.80 | 139'679.20 |
| 1162.02 Pflegeheim Waldruh | 0.00 | 0.00 | 0.00 | 0.00 |

| Detail | Bestand | | | Bestand am 31.12.2015 | |
|-------------|--|---------------------|----------------------|--------------------------|---------------------|
| | am 01.01.2015 | Zuwachs | Abgang | | |
| 1162.03 | Gemeinschaftsräume WBG Ziegelhausmatte | 94'567.70 | 0.00 | 4'298.55 | 90'269.15 |
| 1162.04 | Luthernwehr | 118'336.50 | 0.00 | 2'494.65 | 115'841.85 |
| 1162.05 | Spitex Geschäftsstelle Gettnau | 17'783.57 | 0.00 | 456.00 | 17'327.57 |
| 1165 | Private Institutionen | 475'912.00 | 37'284.00 | 19'221.20 | 493'974.80 |
| 1165.01 | MZA, Gemeindegusschuss im Jahre 2003: Fr. 660'000.- | 369'474.75 | 0.00 | 13'195.50 | 356'279.25 |
| 1165.02 | Strassensanierung GSG | 106'437.25 | 37'284.00 | 6'025.70 | 137'695.55 |
| 117 | Uebr. aktiv. Ausgaben | 79'544.80 | 0.00 | 9'369.85 | 70'174.95 |
| 1171 | Planungen | 79'544.80 | 0.00 | 9'369.85 | 70'174.95 |
| 1171.01 | GEP (Entwässerungskonzept) | 0.00 | 0.00 | 0.00 | 0.00 |
| 1171.04 | Ortsplanung Gesamtrevision | 79'544.80 | 0.00 | 9'369.85 | 70'174.95 |
| 13 | BILANZFEHLBETRAG | 165'942.52 | 428'520.02 | 17'138.82 | 577'323.72 |
| 139 | Fehldeckung | 165'942.52 | 428'520.02 | 17'138.82 | 577'323.72 |
| 1390 | Bilanzfehlbetrag | 165'942.52 | 428'520.02 | 17'138.82 | 577'323.72 |
| 2 | P A S S I V E N | 8'274'692.50 | 13'668'952.93 | 12'669'294.82 | 9'274'350.61 |
| 20 | FREMDKAPITAL | 7'821'468.19 | 13'448'564.08 | 12'530'099.27 | 8'739'933.00 |
| 200 | Laufende Verpflichtungen | 1'256'585.64 | 8'998'814.33 | 8'895'820.72 | 1'359'579.25 |
| 2000 | Kreditoren | 1'256'013.24 | 5'333'883.03 | 5'237'957.32 | 1'351'938.95 |
| 2000.00 | Kreditoren allg. | 268'602.45 | 353'413.55 | 268'602.50 | 353'413.50 |
| 2000.01 | Kreditoren System | 114'000.14 | 2'073'802.78 | 2'071'501.82 | 116'301.10 |
| 2000.03 | AHV/ALV-Beiträge | 1'341.85 | 75'630.80 | 74'954.35 | 2'018.30 |
| 2000.04 | PK-Beiträge | -199.55 | 51'885.40 | 51'899.05 | -213.20 |
| 2000.05 | UVG/KTG-Beiträge | 0.00 | 21'857.45 | 21'857.45 | 0.00 |
| 2000.09 | ESTV Bern MWST ARA | 1'711.65 | 24'131.65 | 21'883.85 | 3'959.45 |
| 2000.11 | STAAT; Erbschaftssteuern | 0.00 | 0.00 | 0.00 | 0.00 |
| 2000.21 | STAAT; Handänderungssteuern | 16'042.50 | 45'067.30 | 61'109.80 | 0.00 |
| 2000.31 | STAAT; Grundstückgewinnsteuern | 0.00 | 6'224.40 | 6'224.40 | 0.00 |
| 2000.41 | STAAT; Nach- u. Strafsteuern | 0.00 | 0.00 | 0.00 | 0.00 |
| 2000.80 | STAAT; Staatssteuern | 135'424.20 | 1'598'578.50 | 1'599'370.55 | 134'632.15 |
| 2000.81 | STAAT; Personalsteuern | 2'661.75 | 14'264.10 | 14'631.05 | 2'294.80 |
| 2000.82 | STAAT; Liegenschaftssteuern | 104.20 | 149.75 | 253.95 | 0.00 |
| 2000.84 | Kath. Kirchgemeinde | 11'712.30 | 313'385.50 | 313'630.80 | 11'467.00 |
| 2000.85 | Ref. Kirchgemeinde | 5'917.10 | 34'317.25 | 33'005.60 | 7'228.75 |
| 2000.86 | Christ.Kath. Kirchgemeinde | -33.75 | 289.90 | 303.75 | -47.60 |
| 2000.95 | Guthaben Steuerpflichtiger | 698'728.40 | 720'884.70 | 698'728.40 | 720'884.70 |
| 2001 | Depotgelder | 572.40 | 14'668.60 | 7'600.70 | 7'640.30 |
| 2001.01 | Depotgeld Geometerkosten | 572.40 | 14'668.60 | 7'600.70 | 7'640.30 |
| 2007 | DURCHLAUFKONTO | 0.00 | 3'626'131.05 | 3'626'131.05 | 0.00 |
| 2009 | Übrige Verpflichtungen | 0.00 | 24'131.65 | 24'131.65 | 0.00 |

| Detail | Bestand | | | Bestand am 31.12.2015 |
|--|---------------------|---------------------|---------------------|--------------------------|
| | am 01.01.2015 | Zuwachs | Abgang | |
| 2009.03 Umsatzsteuer ARA 8% inkl. | 0.00 | 24'131.65 | 24'131.65 | 0.00 |
| 2009.04 Umsatzsteuer ARA exkl. 8 % | 0.00 | 0.00 | 0.00 | 0.00 |
| 2009.11 Wasserrechnungen WVG | 0.00 | 0.00 | 0.00 | 0.00 |
| 201 Kurzfristige Schulden | 0.00 | 0.00 | 0.00 | 0.00 |
| 2010.01 Kto. 01-01-000035-08 LUKB | 0.00 | 0.00 | 0.00 | 0.00 |
| 202 Langfristige Schulden | 6'456'789.00 | 4'400'000.00 | 3'526'185.00 | 7'330'604.00 |
| 2022 Feste Darlehen | 6'300'000.00 | 4'400'000.00 | 3'500'000.00 | 7'200'000.00 |
| 2022.01 LUKB Willisau, 14128309 Fest | 0.00 | 1'400'000.00 | 1'400'000.00 | 0.00 |
| 2022.03 LUKB Willisau, 14128309.4010 Fest | 0.00 | 1'800'000.00 | 0.00 | 1'800'000.00 |
| 2022.06 RB Willisau, 65298.13/1 | 0.00 | 0.00 | 0.00 | 0.00 |
| 2022.07 RB Willisau, 65298.58/1 | 0.00 | 0.00 | 0.00 | 0.00 |
| 2022.12 RB Willisau, 65298.35/1 | 0.00 | 0.00 | 0.00 | 0.00 |
| 2022.13 LUKB Willisau, 14128309.4002 Fest | 1'700'000.00 | 0.00 | 1'700'000.00 | 0.00 |
| 2022.14 LUKB Willisau, 14128309.4005 Fest | 0.00 | 1'200'000.00 | 0.00 | 1'200'000.00 |
| 2022.15 RB Willisau, 65298.49, 01.06.12/18 | 300'000.00 | 0.00 | 0.00 | 300'000.00 |
| 2022.16 Post, PF.002231, 01.06.12/18 | 1'000'000.00 | 0.00 | 0.00 | 1'000'000.00 |
| 2022.17 Post, 210011106, 06.08.-05.10.12 | 0.00 | 0.00 | 0.00 | 0.00 |
| 2022.18 Post, 210011755, 05.10.-05.12.12 | 0.00 | 0.00 | 0.00 | 0.00 |
| 2022.19 Post, 210011755, 05.12.12-05.02.13 | 0.00 | 0.00 | 0.00 | 0.00 |
| 2022.20 Post, 210013509, 05.02.-06.05.13 | 0.00 | 0.00 | 0.00 | 0.00 |
| 2022.21 Post, 210014506, 06.05.-08.07.13 | 0.00 | 0.00 | 0.00 | 0.00 |
| 2022.22 Postfinance, Festgeldaufnahme | 400'000.00 | 0.00 | 400'000.00 | 0.00 |
| 2022.23 LUKB Willisau, 14128309.4004 Fest | 1'000'000.00 | 0.00 | 0.00 | 1'000'000.00 |
| 2022.24 RB Willisau, 65298.35 | 1'900'000.00 | 0.00 | 0.00 | 1'900'000.00 |
| 2024 Zinslose Darlehen | 156'789.00 | 0.00 | 26'185.00 | 130'604.00 |
| 2024.02 IHG-Darl. Bund ARA | 18'189.00 | 0.00 | 6'085.00 | 12'104.00 |
| 2024.03 IHG-Darl. Bund Schulhaus | 0.00 | 0.00 | 0.00 | 0.00 |
| 2024.04 IHG-Darl. Bund Schiessanlage | 42'300.00 | 0.00 | 7'050.00 | 35'250.00 |
| 2024.05 IHG-Darl. Kanton Schiessanlage | 42'300.00 | 0.00 | 7'050.00 | 35'250.00 |
| 2024.06 IHG-Darl. Kanton Schnitzelfeuerung | 27'000.00 | 0.00 | 3'000.00 | 24'000.00 |
| 2024.07 IHG-Darl. Bund Schnitzelfeuerung | 27'000.00 | 0.00 | 3'000.00 | 24'000.00 |
| 203 Verpfl. für Sonderrechnungen | 0.00 | 0.00 | 0.00 | 0.00 |
| 2035.04 Studer'sche Stiftung | 0.00 | 0.00 | 0.00 | 0.00 |
| 205 Transitorische Passiven | 108'093.55 | 49'749.75 | 108'093.55 | 49'749.75 |
| 2050 Trans. Passiven | 108'093.55 | 49'749.75 | 108'093.55 | 49'749.75 |
| 22 SPEZIALFINANZIERUNGEN | 453'224.31 | 220'388.85 | 139'195.55 | 534'417.61 |
| 2280 Verpflichtung an Spez'finanz. | 249'712.06 | 88'156.05 | 5'980.70 | 331'887.41 |
| 2280.01 Abfallentsorgung | 18'506.20 | 10'453.00 | 0.00 | 28'959.20 |
| 2280.02 Abwasserbeseitigung | 225'352.89 | 77'244.40 | 0.00 | 302'597.29 |
| 2280.03 EG Luthernwehr | 5'852.97 | 0.00 | 5'980.70 | -127.73 |

| Detail | Bestand | | | | Bestand am 31.12.2015 |
|-------------------------------|-------------------|--|-------------------|-------------------|--------------------------|
| | am 01.01.2015 | | Zuwachs | Abgang | |
| 2280.04 Feuerwehr | 0.00 | | 458.65 | 0.00 | 458.65 |
| 2282 Spezialfonds | 149'870.35 | | 132'232.80 | 133'214.85 | 148'888.30 |
| 2282.03 Forstreservfond | 32'299.00 | | 0.00 | 0.00 | 32'299.00 |
| 2282.04 Oeffentl. ZS-Anlagen | 117'571.35 | | 0.00 | 982.05 | 116'589.30 |
| 2282.07 Abwasserbeseitigung | 0.00 | | 132'232.80 | 132'232.80 | 0.00 |
| 2285 Vorfinanzierungen | 53'641.90 | | 0.00 | 0.00 | 53'641.90 |
| 2285.02 Löhwaldfond | 53'641.90 | | 0.00 | 0.00 | 53'641.90 |
| 23 Eigenkapital | 0.00 | | 0.00 | 0.00 | 0.00 |
| 2390 Eigenkapital | 0.00 | | 0.00 | 0.00 | 0.00 |
| 2390.01 Eigenkapital | 0.00 | | 0.00 | 0.00 | 0.00 |
| Total | 16'549'385.00 | | 35'330'657.02 | 33'331'340.80 | 18'548'701.22 |

| Funktionale Gliederung Zusammenzug | Rechnung 2015 | | Voranschlag 2015 | | Rechnung 2014 | |
|--|-----------------------------------|-----------------------------------|-----------------------------|-----------------------------|-----------------------------------|-----------------------------------|
| | Aufwand | Ertrag | Aufwand | Ertrag | Aufwand | Ertrag |
| 0 Allgemeine Verwaltung Nettoaufwand | 688'798.86 | 197'992.25 490'806.61 | 657'220 | 136'100 521'120 | 638'008.38 | 158'591.05 479'417.33 |
| 1 Oeffentliche Sicherheit Nettoaufwand | 135'763.20 | 78'487.80 57'275.40 | 122'800 | 65'300 57'500 | 154'979.75 | 92'313.20 62'666.55 |
| 2 Bildung Nettoaufwand | 2'577'437.33 | 724'503.10 1'852'934.23 | 2'552'000 | 684'900 1'867'100 | 2'321'841.42 | 624'779.05 1'697'062.37 |
| 3 Kultur und Freizeit Nettoaufwand | 62'404.40 | 14'816.20 47'588.20 | 58'750 | 1'700 57'050 | 69'468.30 | 6'193.45 63'274.85 |
| 4 Gesundheit Nettoaufwand | 181'207.75 | 2'797.15 178'410.60 | 127'750 | 0 127'750 | 121'254.05 | 10'550.40 110'703.65 |
| 5 Soziale Wohlfahrt Nettoaufwand | 1'102'035.10 | 160'011.10 942'024.00 | 964'700 | 65'100 899'600 | 1'042'004.95 | 130'336.40 911'668.55 |
| 6 Verkehr Nettoaufwand | 252'459.55 | 70'604.40 181'855.15 | 211'100 | 74'700 136'400 | 211'972.75 | 63'394.30 148'578.45 |
| 7 Umwelt- und Raumordnung Nettoaufwand | 388'080.30 | 373'717.60 14'362.70 | 322'180 | 289'200 32'980 | 400'898.18 | 369'055.28 31'842.90 |
| 8 Volkswirtschaft Nettoertrag | 10'589.90 142'092.80 | 152'682.70 | 14'700 136'300 | 151'000 | 12'062.90 135'496.70 | 147'559.60 |
| 9 Finanzen und Steuern Nettoertrag | 406'370.11 3'623'164.09 | 4'029'534.20 | 400'200 3'563'200 | 3'963'400 | 440'681.52 3'369'717.95 | 3'810'399.47 |
| Total Ertragsüberschuss Aufwandüberschuss | 5'805'146.50 | 5'805'146.50 | 5'431'400 | 5'431'400 | 5'413'172.20 | 5'413'172.20 |
| Total | 5'805'146.50 | 5'805'146.50 | 5'431'400 | 5'431'400 | 5'413'172.20 | 5'413'172.20 |

| Funktionale Gliederung | | Rechnung 2015 | | Voranschlag 2015 | | Rechnung 2014 | |
|------------------------|----------------------------------|-------------------|-------------------|------------------|----------------|-------------------|-------------------|
| | | Aufwand | Ertrag | Aufwand | Ertrag | Aufwand | Ertrag |
| 0 | Allgemeine Verwaltung | 688'798.86 | 197'992.25 | 657'220 | 136'100 | 638'008.38 | 158'591.05 |
| 011 | GEMEINDEVERSAMMLUNG | 16'883.65 | 0.00 | 14'800 | 0 | 10'176.15 | 0.00 |
| 300 | Urnenbüro, Rechnungskommission | 7'834.40 | | 7'000 | | 5'229.40 | |
| 303 | AHV/ALV-Beiträge | | | | | | |
| 310 | Drucksachen, Stimmmaterial | 7'278.25 | | 6'000 | | 3'105.75 | |
| 365 | Beiträge politische Parteien | 1'771.00 | | 1'800 | | 1'841.00 | |
| 012 | GEMEINDERAT | 144'141.25 | 0.00 | 146'700 | 0 | 143'698.55 | 0.00 |
| 300.01 | Besoldung Gemeinderat | 106'680.00 | | 106'600 | | 106'020.00 | |
| 303 | AHV/ALV-Beiträge | 8'422.10 | | 8'500 | | 8'470.20 | |
| 304 | PK-Beiträge | 7'894.20 | | 8'500 | | 8'307.60 | |
| 305 | UVG/KTG-Beiträge | 1'077.00 | | 1'000 | | 1'068.00 | |
| 317 | Spesenentschädigungen | 7'271.75 | | 8'000 | | 7'200.00 | |
| 317.02 | Repräsentationskosten | 553.60 | | 1'000 | | 1'229.15 | |
| 318.01 | Sachversicherungen | 577.50 | | 600 | | 577.50 | |
| 318.03 | Honorare für Gutachten | 1'890.00 | | 3'000 | | 2'911.70 | |
| 318.09 | Uebrige Dienstleistungen | 6'047.60 | | 5'000 | | 4'193.90 | |
| 319 | Mitgliederbeiträge | 3'727.50 | | 4'500 | | 3'720.50 | |
| 020 | GEMEINDEVERWALTUNG | 483'900.91 | 118'267.45 | 453'700 | 59'500 | 444'486.33 | 82'266.70 |
| 301 | Besoldungen | 246'152.90 | | 240'000 | | 233'035.25 | |
| 303 | AHV/ALV-Beiträge | 18'629.10 | | 19'100 | | 18'130.55 | |
| 304 | PK-Beiträge | 15'576.90 | | 16'500 | | 15'634.80 | |
| 305 | UVG/KTG-Beiträge | 1'443.25 | | 2'500 | | 3'807.05 | |
| 310 | Büromaterial, Drucksachen | 12'170.60 | | 16'000 | | 13'799.64 | |
| 311 | Anschaffung Mobilien | 2'214.65 | | 2'000 | | 3'817.60 | |
| 315 | Unterhalt Mobilien+Bürogeräte | 879.05 | | 1'000 | | 232.35 | |
| 316 | Benützungsggeb.Kopierer/EDV | 27'598.86 | | 26'000 | | 26'022.48 | |
| 317 | Spesenentschädigungen | 553.50 | | 600 | | 493.50 | |
| 318.01 | Sachversicherungen | 7'053.40 | | 12'000 | | 9'542.15 | |
| 318.02 | Porti, Telefon | 7'610.65 | | 8'000 | | 9'671.66 | |
| 318.03 | Honorare Gutachten/Baukontrollen | 43'760.05 | | 16'000 | | 19'672.10 | |
| 318.04 | Amtliche Gebühren | 3'515.75 | | 1'000 | | 1'422.00 | |
| 318.05 | Betriebskosten Steuern | 8'885.25 | | 6'000 | | 12'271.70 | |
| 318.09 | Uebrige Dienstleistungen | 12'868.70 | | 10'000 | | 11'506.75 | |
| 319 | Uebriger Aufwand | 2'284.45 | | 2'000 | | 2'103.95 | |
| 352 | Beitrag Zivilstandsamt Willisau | 4'099.85 | | 7'000 | | 6'105.80 | |
| 352.01 | Beitrag an Steueramt Willisau | 68'604.00 | | 68'000 | | 57'217.00 | |
| 431 | Gebühren für Amtshandlungen | | 8'519.95 | | 10'000 | | 10'557.45 |
| 431.02 | Baubewilligungsgebühren | | 59'021.90 | | 12'000 | | 18'051.20 |
| 431.03 | Abo Gättnauer Zytig | | 1'410.00 | | 1'500 | | 1'470.00 |
| 434 | Benützungsggebühren | | 3'800.00 | | | | 3'300.00 |
| 435 | Verkaufserlöse, Kopien | | 2'275.90 | | 2'000 | | 2'629.70 |
| 436 | Rückerst., Rückzg. Betr.kosten | | 10'609.25 | | 5'000 | | 12'704.95 |
| 436.01 | Mahnspesen | | 5'600.00 | | 2'000 | | 5'160.00 |
| 451 | Steuerinkassoprov. Kanton | | 6'407.40 | | 8'000 | | 7'320.35 |
| 452.01 | Steuerinkassoprov. Gemeinden | | 13'623.05 | | 12'000 | | 14'073.05 |
| 490 | Interne Verrechnungen | | 7'000.00 | | 7'000 | | 7'000.00 |
| 090 | VERWALTUNGSGBAEUDE | 43'873.05 | 79'724.80 | 42'020 | 76'600 | 39'647.35 | 76'324.35 |
| 301 | Besoldungen, Abwärtslohn | 8'662.05 | | 8'000 | | 7'677.45 | |
| 303 | AHV/ALV-Beiträge | 559.45 | | 200 | | 555.75 | |
| 304 | PK-Beiträge | 576.80 | | 300 | | 638.00 | |
| 305 | UVG/KTG-Beiträge | 71.50 | | 20 | | 70.20 | |

| Funktionale Gliederung | | Rechnung 2015 | | Voranschlag 2015 | | Rechnung 2014 | |
|------------------------|--|-------------------|------------------|------------------|---------------|-------------------|------------------|
| | | Aufwand | Ertrag | Aufwand | Ertrag | Aufwand | Ertrag |
| 312 | Wasser, Strom, Heizmaterial | 23'372.45 | | 20'000 | | 19'552.00 | |
| 314 | Baulicher Unterhalt | 5'740.05 | | 6'000 | | 5'231.05 | |
| 315 | Uebrigter Unterhalt | 3'780.60 | | 6'000 | | 4'452.30 | |
| 318.01 | Sachversicherungen | 1'110.15 | | 1'500 | | 1'470.60 | |
| 427 | Mietzinse | | 68'340.00 | | 69'600 | | 67'880.00 |
| 436 | Rückerstattungen, Nebenkosten | | 11'384.80 | | 7'000 | | 8'444.35 |
| 1 | Oeffentliche Sicherheit | 135'763.20 | 78'487.80 | 122'800 | 65'300 | 154'979.75 | 92'313.20 |
| 100 | VORMUNDSCHAFTSWESEN | 31'415.00 | 977.00 | 30'000 | 1'000 | 29'825.75 | 4'885.00 |
| 318 | Entschädigung an private Betreuungsfälle | | | | | | |
| 352 | Organisation Erw./Kinderschutz | 31'415.00 | | 30'000 | | 29'825.75 | |
| 461 | Kantonsbeiträge KESB | | 977.00 | | 1'000 | | 4'885.00 |
| 101 | BETREIBUNGSAMT | 12'000.00 | 0.00 | 12'000 | 0 | 15'831.10 | 0.00 |
| 301 | Funktionsentschädigung | | | | | 5'440.00 | |
| 303 | AHV/ALV-Beiträge | | | | | | |
| 304 | PK-Beiträge | | | | | | |
| 319 | Uebrigter Sachaufwand | | | | | 4'009.05 | |
| 352 | Beitrag an Reg. BA Willisau | 12'000.00 | | 12'000 | | 6'382.05 | |
| 102 | GEWERBEWESEN | 0.00 | 50.00 | 0 | 500 | 0.00 | 525.00 |
| 318.09 | Uebrige Dienstleistungen | | | | | | |
| 434 | Platzgebühren, Wirtschaftsbew.-Geb. | | 50.00 | | 500 | | 525.00 |
| 103 | GRUNDBUCH-,VERMESSUNGSW | 2'169.90 | 0.00 | 3'000 | 500 | 3'379.90 | 1'440.00 |
| 301 | Entschädigung Gemeindegeldbesitzer | 733.20 | | 1'000 | | 168.30 | |
| 303 | AHV/ALV-Beiträge | 57.75 | | | | 13.40 | |
| 318.03 | Geometer, Raumdatenpool | 1'378.95 | | 2'000 | | 3'198.20 | |
| 434 | Grundbuchplan-Nachführung | | | | 500 | | 1'440.00 |
| 140 | FEUERWEHR | 0.00 | 0.00 | 0 | 0 | 6'018.00 | 0.00 |
| 363 | Zuschuss an Feuerwehr | | | | | 6'018.00 | |
| 145 | FEUERWEHR (Spezialfinanzierung) | 76'228.75 | 76'228.75 | 60'900 | 60'900 | 82'176.80 | 82'176.80 |
| 300 | Entschädigung Kommission | | | 400 | | 400.00 | |
| 301 | Löhne / Sold / Kursgelder | 25'580.00 | | 25'000 | | 35'480.60 | |
| 305 | Hilfskasse Feuerwehrverband | 746.00 | | 800 | | 697.00 | |
| 306 | Persönliche Ausrüstung | 7'532.05 | | 2'000 | | 2'104.40 | |
| 309 | Uebrigter Personalaufwand | 492.10 | | 1'100 | | 1'060.05 | |
| 309.01 | Agathafeier, Inspektion | 7'788.85 | | 3'000 | | 3'376.00 | |
| 310 | Büromaterial, Drucksachen | 36.00 | | 500 | | 70.00 | |
| 311 | Anschaffungen | 5'598.30 | | 1'000 | | 1'034.85 | |
| 313 | Verbrauchsmaterial | 268.30 | | 500 | | 827.00 | |
| 315 | Unterh. Mobilien, Ausrüst. Hydranten | 2'926.90 | | 5'000 | | 6'815.90 | |
| 316 | Miete FW-Magazin | 3'000.00 | | 3'000 | | 3'000.00 | |
| 318.01 | Sachversicherungen | 1'589.10 | | 1'600 | | 1'589.10 | |
| 318.02 | Telefon / Funkkonzession | 1'502.40 | | 1'200 | | 1'800.80 | |

| Funktionale Gliederung Detail | Rechnung 2015 | | Voranschlag 2015 | | Rechnung 2014 | |
|---------------------------------------|---------------------|-------------------|------------------|----------------|---------------------|-------------------|
| | Aufwand | Ertrag | Aufwand | Ertrag | Aufwand | Ertrag |
| 319 Uebriger Sachaufwand | 3'321.45 | | 1'000 | | 1'668.15 | |
| 329.02 Ausgleichszins Steuern | 128.85 | | | | 131.90 | |
| 330 Abschreibung Feuerwehrsteuern | 11.45 | | 1'000 | | 802.65 | |
| 331 Abschreibung auf Anschaffungen | 6'805.55 | | 6'800 | | 6'805.45 | |
| 351 Alarmstelle | 3'156.15 | | 2'500 | | 2'934.15 | |
| 352.01 Beitrag an Feuerwehr Wi-Ge | 3'553.65 | | 4'500 | | 11'578.80 | |
| 380 Einlage in Spezialfinanzierung | 458.65 | | | | | |
| 396 Interne Verzinsung | 1'733.00 | | | | | |
| 421 Verzugszins Steuern | | 271.50 | | | | 414.90 |
| 430 Feuerwehrsteuern | | 54'692.05 | | 51'000 | | 51'854.90 |
| 434 Entschäd. Dienstleist./Feuerschau | | 4'667.20 | | 3'000 | | 450.00 |
| 461 Beiträge Kant. Gebäudevers. | | 5'236.00 | | 4'900 | | 5'187.00 |
| 463 Zuschuss der Gemeinde | | | | | | 6'018.00 |
| 469 Hydrantenperimeter | | 11'362.00 | | 2'000 | | 18'252.00 |
| 496 Verrechnete Zinsen | | | | | | |
| 151 SCHIESSWESEN | 500.00 | 250.00 | 2'000 | 1'400 | 2'000.00 | 250.00 |
| 314 Baulicher Unterhalt | 500.00 | | 2'000 | | 2'000.00 | |
| 452 Beitr. Gde Schötz, Schützenver. | | 250.00 | | 1'400 | | 250.00 |
| 160 ZIVILSCHUTZ | 13'449.55 | 982.05 | 14'900 | 1'000 | 15'748.20 | 3'036.40 |
| 301 Entschädigungen | | | 1'000 | | | |
| 311 Anschaffungen Gerätschaften | 0.05 | | 1'500 | | 3'036.40 | |
| 318.02 Porti, Telefon | 583.05 | | 300 | | 990.65 | |
| 319 Uebriger Sachaufwand | | | | | | |
| 352 Beitrag an ZSO-Napf | 12'866.45 | | 12'100 | | 11'721.15 | |
| 362 Beiträge regionale ZS-Anlagen | | | | | | |
| 484 Entnahme aus Spezialfond | | 982.05 | | 1'000 | | 3'036.40 |
| 2 Bildung | 2'577'437.33 | 724'503.10 | 2'552'000 | 684'900 | 2'321'841.42 | 624'779.05 |
| 200 KINDERGARTEN | 143'456.25 | 76'830.85 | 177'300 | 69'500 | 134'042.25 | 54'260.20 |
| 302 Besoldungen Lehrpersonal | 117'896.70 | | 145'000 | | 105'261.85 | |
| 303 AHV- und ALV-Beiträge | 8'882.25 | | 10'900 | | 7'966.00 | |
| 304 Pensionskassenbeiträge | 13'916.50 | | 16'600 | | 12'367.50 | |
| 305 Unfall- und Krankentaggeldvers. | | | 1'000 | | 736.70 | |
| 310 Schulmaterial, Drucksachen | 2'760.80 | | 3'000 | | 4'397.10 | |
| 311 Anschaffungen Mobiliar | | | 800 | | 3'313.10 | |
| 433 Elternbeiträge | | | | | | |
| 436 Rückerstattungen | | 398.05 | | 1'000 | | |
| 461 Kantonsbeiträge | | 76'432.80 | | 68'500 | | 54'260.20 |
| 210 PRIMARSTUFE; REGELKLASSE | 926'948.44 | 318'408.10 | 893'300 | 315'900 | 946'169.84 | 281'351.80 |
| 302 Besoldungen Lehrkräfte | 740'841.20 | | 695'000 | | 744'330.30 | |
| 303 AHV- und ALV-Beiträge | 55'895.65 | | 52'900 | | 56'816.55 | |
| 304 Pensionskassenbeiträge | 80'171.25 | | 82'100 | | 83'064.35 | |
| 305 Unfall- und Krankentaggeldvers. | | | 4'800 | | 5'216.75 | |
| 310 Schulmaterial, Drucksachen | 21'892.90 | | 25'000 | | 24'250.07 | |
| 310.01 Förderangebote (IF) | 5'883.26 | | 7'000 | | 6'173.67 | |
| 311 Anschaffungen, Mobiliar | 5'723.93 | | 5'500 | | 13'341.45 | |
| 311.01 EDV | 2'818.90 | | 9'000 | | 514.90 | |
| 318 Dienstleistungen Dritter | 13'721.35 | | 12'000 | | 12'461.80 | |
| 352 Beiträge an andere Gemeinden | | | | | | |
| 433 Elternbeiträge | | 6'300.00 | | 6'300 | | 5'500.00 |

| Funktionale Gliederung | | Rechnung 2015 | | Voranschlag 2015 | | Rechnung 2014 | |
|------------------------|--------------------------------------|-------------------|-------------------|------------------|----------------|-------------------|-------------------|
| | | Aufwand | Ertrag | Aufwand | Ertrag | Aufwand | Ertrag |
| 436 | Rückerstattung aus Versicherungen | | 8'265.10 | | 5'000 | | |
| 452 | Beiträge von anderen Gemeinden | | | | | | 6'585.00 |
| 461 | Kantonsbeiträge | | 303'843.00 | | 304'600 | | 269'266.80 |
| 213 | SEKUNDARSTUFE I; REGELKLASSEN | 780'610.00 | 174'256.20 | 781'500 | 173'600 | 559'573.00 | 122'200.20 |
| 352 | Beiträge an andere Gemeinden | 780'610.00 | | 781'500 | | 559'573.00 | |
| 461 | Kantonsbeiträge | | 174'256.20 | | 173'600 | | 122'200.20 |
| 214 | MUSIKSCHULE | 56'136.15 | 0.00 | 55'600 | 0 | 49'174.55 | 0.00 |
| 315 | Unterhalt Instrumente | 450.00 | | 600 | | 440.00 | |
| 362 | Beitrag an Musikschule | 55'686.15 | | 55'000 | | 48'734.55 | |
| 216 | SCHULISCHE DIENSTE | 54'141.55 | 0.00 | 50'100 | 0 | 55'944.85 | 0.00 |
| 352 | Beiträge an andere Gemeinden | 54'141.55 | | 50'100 | | 55'944.85 | |
| 217 | SCHULLIEGENSCHAFTEN | 219'916.29 | 63'309.95 | 204'900 | 56'100 | 191'229.41 | 46'269.50 |
| 301 | Besoldungen | 77'171.50 | | 83'000 | | 74'031.45 | |
| 303 | AHV/ALV-Beiträge | 6'313.05 | | 7'400 | | 6'292.10 | |
| 304 | PK-Beiträge | 7'078.00 | | 6'500 | | 7'147.60 | |
| 305 | UVG/KTG-Beiträge | 466.50 | | 1'000 | | 1'176.10 | |
| 311 | Anschaffungen | 14'281.36 | | 14'000 | | 7'033.05 | |
| 312 | Wasser, Strom, Heizmaterial | 56'303.35 | | 45'000 | | 45'230.70 | |
| 313 | Verbrauchsmaterial | 9'232.88 | | 8'000 | | 6'416.15 | |
| 314 | Baulicher Unterhalt | 24'965.70 | | 18'000 | | 25'288.10 | |
| 315 | Unterhalt der Mobilien, Heizung | 10'444.20 | | 7'000 | | 4'716.60 | |
| 318.01 | Sachversicherungen | 5'611.45 | | 7'500 | | 6'894.40 | |
| 318.02 | Porti, Telefon, Datenleitungen | 1'546.25 | | 1'500 | | 1'593.90 | |
| 319 | Uebriger Sachaufwand | 6'502.05 | | 6'000 | | 5'409.26 | |
| 427 | Mietzinseinnahmen | | 29'400.00 | | 30'600 | | 28'880.00 |
| 434 | Benützungsgebühren | | 360.00 | | 500 | | 355.20 |
| 435 | Verkaufserlös Fernwärme | | 19'305.65 | | 25'000 | | 17'034.30 |
| 436 | Rückerstattungen | | 14'244.30 | | | | |
| 218 | SCHULVERWALTUNG-/LEITUNG | 69'164.70 | 191.95 | 74'200 | 0 | 70'430.35 | 0.00 |
| 300 | Besoldung Schulpflege | 11'000.00 | | 12'000 | | 11'610.00 | |
| 302 | Besoldung Schulleiter | 44'008.00 | | 47'000 | | 45'588.25 | |
| 303 | AHV- und ALV-Beiträge | 3'857.90 | | 4'300 | | 4'247.35 | |
| 304 | Pensionskassenbeiträge | 6'839.45 | | 6'600 | | 5'541.75 | |
| 305 | Unfall- und Krankentaggeldvers. | | | 300 | | 250.65 | |
| 318.09 | Uebrige Dienstleistungen | 3'459.35 | | 4'000 | | 3'192.35 | |
| 436 | Rückerstattung aus Versicherungen | | 191.95 | | | | |
| 219 | VOLKSSCHULE, UEBRIGES | 65'849.40 | 37'067.00 | 67'850 | 37'100 | 59'404.45 | 33'602.65 |
| 301.10 | Besoldung Bibliothek/Sekr. | 3'000.00 | | 3'000 | | 3'000.00 | |
| 301.11 | Besoldung Fam.erg. Dritter | 15'324.40 | | 16'200 | | 15'891.55 | |
| 302 | Besoldung Fam.erg. Lehrer | 13'566.45 | | 11'500 | | 10'924.40 | |
| 302.01 | Besoldung Schulsozialarbeit | | | | | | |
| 303 | AHV/ALV-Beiträge | 1'660.35 | | 800 | | 1'410.40 | |
| 304 | PK-Beiträge | 998.55 | | 700 | | 1'475.65 | |
| 305 | UVG/KTG-Beiträge | 8.25 | | 50 | | 41.00 | |
| 309 | Weiterbildung Lehrer (Schilw) | 4'349.45 | | 7'000 | | 5'633.90 | |

| Funktionale Gliederung Detail | Rechnung 2015 | | Voranschlag 2015 | | Rechnung 2014 | |
|---|-------------------|------------------|------------------|---------------|-------------------|------------------|
| | Aufwand | Ertrag | Aufwand | Ertrag | Aufwand | Ertrag |
| 310.10 Bücheranschaffungen Biblio. | 2'293.75 | | 2'300 | | 2'086.60 | |
| 310.40 Material für Fotokopien | | | 100 | | | |
| 313 Verbrauchsmaterialien | | | 100 | | | |
| 313.01 Ausgaben Tagesstrukturen | 4'773.35 | | 6'500 | | 3'337.80 | |
| 315.40 Unterhalt Fotokopierer | 7'310.60 | | 6'500 | | 7'728.20 | |
| 318.09 Übrige Dienstleistungen | 3'991.45 | | 5'000 | | 2'430.15 | |
| 318.20 Schülertransporte/Bahnbillette | 8'572.80 | | 8'100 | | 5'444.80 | |
| 433 Elternbeiträge Fam.erg. Tagesstr. | | 8'312.00 | | 8'600 | | 7'149.65 |
| 434 Benützungsgebühren | | | | 200 | | 200.00 |
| 436 Rückerstattungen | | | | | | |
| 461 Kantonsbeiträge Fam.erg. Tagesstr. | | 24'695.00 | | 24'300 | | 22'293.00 |
| 461.01 Kantonsbeiträge (Schilw) | | 4'060.00 | | 4'000 | | 3'960.00 |
| 220 SONDRSCHULEN | 186'214.55 | 54'439.05 | 172'250 | 32'700 | 180'872.72 | 87'094.70 |
| 302 Besoldungen | 54'011.45 | | 40'000 | | 48'945.85 | |
| 303 AHV/ALV-Beiträge | 4'030.30 | | 3'400 | | 3'698.40 | |
| 304 PK-Beiträge | 4'545.20 | | 3'800 | | 5'031.35 | |
| 305 UVG/KTG-Beiträge | 54.85 | | 50 | | 81.00 | |
| 352.02 Integrative Sonderschulung (IS) | 1'560.75 | | 2'500 | | 1'694.12 | |
| 361 Sonderschulpool | 122'012.00 | | 122'500 | | 121'422.00 | |
| 461 Kantonsbeiträge IS | | 54'439.05 | | 32'700 | | 87'094.70 |
| 250 KANTONSSCHULE | 75'000.00 | 0.00 | 75'000 | 0 | 75'000.00 | 0.00 |
| 351 Beiträge an den Kanton | 75'000.00 | | 75'000 | | 75'000.00 | |
| 3 Kultur und Freizeit | 62'404.40 | 14'816.20 | 58'750 | 1'700 | 69'468.30 | 6'193.45 |
| 300 KULTURFOERDERUNG | 41'335.25 | 1'646.20 | 45'050 | 1'200 | 54'759.25 | 6'193.45 |
| 301 Besoldungen | | | 500 | | | |
| 303 AHV/ALV-Beiträge | | | | | | |
| 305 UVG/KTG-Beiträge | | | | | | |
| 318.01 Bundes-/Jungb.feier/Kilbi/ SH-Jub./Fasnacht | 5'270.25 | | 7'200 | | 16'060.30 | |
| 318.02 Neuzuzügerveranstaltung | | | | | 183.95 | |
| 318.03 Dienstleistungen Dritter | 800.00 | | 600 | | 500.00 | |
| 362 Beitrag Reg. Förderfonds Kultur | | | | | | |
| 365 Beiträge an kulturelle Vereine | 5'265.00 | | 6'750 | | 8'015.00 | |
| 366 Beitrag/Benützungsgebühren an Genossenschaft MZA | 30'000.00 | | 30'000 | | 30'000.00 | |
| 436 Rückerstattungen | | | | | | |
| 469 Beiträge Dritter Kilbi, SH-Jubiläum | | 1'646.20 | | 1'200 | | 6'193.45 |
| 330 PARKANLAGEN, WANDERWEGE | 3'202.20 | 0.00 | 4'500 | 0 | 4'739.05 | 0.00 |
| 301 Besoldungen | 1'381.70 | | 1'000 | | 2'209.50 | |
| 303 AHV/ALV-Beiträge | 53.75 | | | | 64.55 | |
| 305 UVG/KTG-Beiträge | | | | | | |
| 311 Beflagung, Dorfeingangstafeln | 160.00 | | 1'000 | | 448.45 | |
| 313 Feuerstellen/Stättgetli | 465.60 | | 500 | | 523.70 | |
| 314 Wanderweg-Instandstellung | 1'141.15 | | 2'000 | | 1'492.85 | |
| 340 SPORT | 9'866.95 | 13'170.00 | 1'200 | 500 | 1'970.00 | 0.00 |
| 318 Gemeinde Duell CH.bewegt | 8'066.95 | | | | | |

| Funktionale Gliederung | | Rechnung 2015 | | Voranschlag 2015 | | Rechnung 2014 | |
|------------------------|-------------------------------------|---------------------|-------------------|------------------|---------------|---------------------|-------------------|
| | | Aufwand | Ertrag | Aufwand | Ertrag | Aufwand | Ertrag |
| 365 | Beiträge an Sportvereine | 1'800.00 | | 1'200 | | 1'970.00 | |
| 434 | Beiträge Gemeinde Duell | | 13'170.00 | | | | |
| 461 | Sport-Toto-Beiträge | | | | 500 | | |
| 350 | ÜBRIGE FREIZEITGESTALTUNG | 8'000.00 | 0.00 | 8'000 | 0 | 8'000.00 | 0.00 |
| 362 | Beitrag Jugendbüro Willisau-Gettnau | 8'000.00 | | 8'000 | | 8'000.00 | |
| 365 | Beitrag Jugendbüro Willisau-Gettnau | | | | | | |
| 4 | Gesundheit | 181'207.75 | 2'797.15 | 127'750 | 0 | 121'254.05 | 10'550.40 |
| 410 | BEITRÄGE AN HEIME | 144'195.15 | 0.00 | 100'000 | 0 | 90'926.30 | 0.00 |
| 362.01 | Beiträge Pflegefinanzierung | 144'195.15 | | 100'000 | | 90'926.30 | |
| 440 | KRANKENPFLEGE | 30'867.40 | 2'797.15 | 23'500 | 0 | 24'522.05 | 10'550.40 |
| 362.02 | Beitrag an Spitex EAG | | | | | | |
| 365.01 | Spitex ambulante Krankenpflege | 29'080.10 | | 22'000 | | 23'940.40 | |
| 365.02 | Spitex Übergangspflege | 1'787.30 | | 1'500 | | 581.65 | |
| 439 | Entgelte | | 2'797.15 | | | | 10'550.40 |
| 460 | SCHULGESUNDHEITSDIENST | 5'645.20 | 0.00 | 4'000 | 0 | 5'805.70 | 0.00 |
| 301 | Besoldungen | 4'941.65 | | 3'000 | | 5'102.45 | |
| 303 | AHV/ALV-Abzug | 139.95 | | | | 151.75 | |
| 313 | Verbrauchsmaterialien | 497.60 | | 500 | | 551.50 | |
| 318.03 | Behandlungen Schul-/Zahnarzt | | | 500 | | | |
| 319 | Übriger Aufwand | 66.00 | | | | | |
| 434 | Elternbeiträge | | | | | | |
| 470 | LEBENSMITTELKONTROLLE | 500.00 | 0.00 | 250 | 0 | 0.00 | 0.00 |
| 318.03 | Dienstleistungen Dritter, Pilzk. | 500.00 | | 250 | | | |
| 5 | Soziale Wohlfahrt | 1'102'035.10 | 160'011.10 | 964'700 | 65'100 | 1'042'004.95 | 130'336.40 |
| 500 | AHV | 0.00 | 0.00 | 0 | 0 | 0.00 | 0.00 |
| 361 | Beiträge an den Kanton für NE | | | | | | |
| 501 | AHV-ZWEIGSTELLE | 7'000.00 | 2'612.20 | 7'000 | 2'600 | 7'000.00 | 2'658.20 |
| 390 | Interne Verrechnungen | 7'000.00 | | 7'000 | | 7'000.00 | |
| 451 | Beitrag Kant. Ausgleichskasse | | 2'612.20 | | 2'600 | | 2'658.20 |
| 520 | KRANKENVERSICHERUNGEN | 89'916.00 | 0.00 | 88'000 | 0 | 95'321.00 | 0.00 |
| 361 | Beiträge an den Kanton | 89'916.00 | | 88'000 | | 95'321.00 | |

| Funktionale Gliederung | | Rechnung 2015 | | Voranschlag 2015 | | Rechnung 2014 | |
|------------------------|--|-------------------|-------------------|------------------|---------------|-------------------|-------------------|
| | | Aufwand | Ertrag | Aufwand | Ertrag | Aufwand | Ertrag |
| 530 | ERGAENZUNGSLEISTUNGEN | 295'253.00 | 0.00 | 300'000 | 0 | 267'349.00 | 0.00 |
| 361 | Beiträge an den Kanton | 295'253.00 | | 300'000 | | 267'349.00 | |
| 531 | FAMILIENAUSGLEICHSKASSE | 4'361.00 | 0.00 | 4'200 | 0 | 3'765.00 | 0.00 |
| 361 | Beiträge an den Kanton | 4'361.00 | | 4'200 | | 3'765.00 | |
| 560 | SOZIALER WOHNUNGSBAU | 0.00 | 0.00 | 1'500 | 0 | 0.00 | 0.00 |
| 365 | Beiträge an priv. Institutionen | | | 1'500 | | | |
| 580 | ALLGEMEINE FUERSORGE | 357'172.70 | 0.00 | 304'000 | 1'000 | 339'610.95 | 6'911.85 |
| 352 | Beiträge SoBZ | 92'942.65 | | 80'000 | | 85'362.90 | |
| 361 | Heimfinanzierungsbeitrag Kanton | 242'720.00 | | 210'000 | | 222'131.50 | |
| 365 | Beiträge soziale Institutionen, ZiSG | 16'075.95 | | 11'000 | | 9'692.15 | |
| 366 | Leistungen für Personen | 5'434.10 | | 3'000 | | 22'424.40 | |
| 436 | Rückerstattungen, Versicherung | | | | 1'000 | | 6'911.85 |
| 581 | GESETZLICHE FUERSORGE | 337'640.40 | 156'603.10 | 250'000 | 61'000 | 318'471.50 | 120'766.35 |
| 366.02 | Sozialhilfe an Kantonsbürger | 74'784.30 | | 75'000 | | 101'498.90 | |
| 366.03 | Sozialhilfe an Bürger and. Kantone | 180'550.80 | | 135'000 | | 165'126.70 | |
| 366.04 | Sozialhilfe an Ausländer | 78'520.30 | | 40'000 | | 51'845.90 | |
| 366.11 | Mutterschaftsbeihilfe | 3'785.00 | | | | | |
| 436 | Rückerstattung durch AK, ALV, Dock, KK, Versicherungen | | 149'478.40 | | 1'000 | | 937.80 |
| 436.02 | Rückerstattung durch WSH-Bezüger | | 7'124.70 | | | | |
| 451.01 | Kostenersatz durch den Kanton | | | | | | |
| 451.02 | Kostenersatz Sozialhilfeempf./ Versicherungen | | | | 60'000 | | 90'297.35 |
| 451.03 | Kostenersatz Sozialhilfeempf./ Versicherungen | | | | | | 29'531.20 |
| 582 | ALIMENTENBEVORSCHUSSUNG | 10'692.00 | 795.80 | 10'000 | 500 | 10'487.50 | 0.00 |
| 366.02 | Bevorschussung an Kantonsbürger | 10'332.00 | | 10'000 | | 10'333.00 | |
| 366.03 | Bevorschussung an Bürger and. KT | 360.00 | | | | 154.50 | |
| 451 | Rückerstattung Alimenteninkasso | | 795.80 | | 500 | | |
| 584 | ARBEITSLOKENVERSICHERUNG | 0.00 | 0.00 | 0 | 0 | 0.00 | 0.00 |
| 361 | Beiträge an den Kanton | | | | | | |
| 6 | Verkehr | 252'459.55 | 70'604.40 | 211'100 | 74'700 | 211'972.75 | 63'394.30 |
| 620 | GEMEINDESTRASSEN | 95'630.30 | 34'953.00 | 40'600 | 35'000 | 52'787.45 | 34'223.00 |
| 301 | Besoldungen | 524.20 | | 500 | | 377.00 | |
| 303 | AHV/ALV-Beiträge | | | | | | |
| 305 | UVG/KTG-Beiträge | | | | | | |
| 312 | ARA-Betriebsgebühren | 1'598.40 | | 1'600 | | 1'598.40 | |
| 313.01 | Strassenmaterialien | 950.40 | | 1'000 | | 909.25 | |
| 313.02 | Verkehrssignale | 548.30 | | 500 | | | |

| Funktionale Gliederung | | Rechnung 2015 | | Voranschlag 2015 | | Rechnung 2014 | |
|------------------------|--|-------------------|-------------------|------------------|----------------|-------------------|-------------------|
| | | Aufwand | Ertrag | Aufwand | Ertrag | Aufwand | Ertrag |
| 314 | Baulicher Unterhalt durch Dritte | 5'243.70 | | 2'000 | | 8'086.30 | |
| 318.08 | Neubaukosten | | | | | | |
| 352 | Beiträge an Gde'verbände, Private | 19'670.00 | | 15'000 | | 31'908.45 | |
| 365 | Beiträge an Strassengenossensch. | 67'095.30 | | 20'000 | | 9'908.05 | |
| 461 | Kantonsbeiträge | | 34'953.00 | | 35'000 | | 34'223.00 |
| 469 | Beiträge von Privaten | | | | | | |
| 621 | SCHNEE- / GLATTEISBEKAEMPF | 34'494.50 | 14'319.40 | 32'500 | 16'700 | 22'411.25 | 7'604.30 |
| 301 | Besoldungen | 7'204.30 | | 6'000 | | 4'443.20 | |
| 303 | AHV/ALV-Beiträge | 567.35 | | 500 | | 354.85 | |
| 305 | UVG/KTG-Beiträge | | | | | | |
| 311 | Anschaffungen | 204.20 | | 2'000 | | 56.25 | |
| 313 | Verbrauchsmaterialien | 1'944.80 | | 3'000 | | 3'833.25 | |
| 314 | Arbeiten durch Dritte | 24'070.90 | | 20'000 | | 13'723.70 | |
| 315 | Unterhalt der Gerätschaften | 502.95 | | 1'000 | | | |
| 461 | Kantonsbeiträge | | 901.00 | | 1'700 | | 170.00 |
| 469 | Beiträge der GSG, Dritter | | 13'418.40 | | 15'000 | | 7'434.30 |
| 622 | STRASSENBELEUCHTUNG | 5'410.75 | 0.00 | 5'500 | 0 | 5'323.05 | 0.00 |
| 312 | Stromkosten | 5'410.75 | | 5'000 | | 5'323.05 | |
| 314 | Unterhaltsarb. durch Dritte | | | 500 | | | |
| 318 | Neubaukosten | | | | | | |
| 650 | REGIONALVERKEHR | 116'924.00 | 21'332.00 | 132'500 | 23'000 | 131'451.00 | 21'567.00 |
| 319 | Einkauf GA-Tageskarten | 26'600.00 | | 25'800 | | 25'800.00 | |
| 364 | Beiträge an öffentl. Verkehr | 90'324.00 | | 106'700 | | 105'651.00 | |
| 436 | Verkauf GA-Tageskarten | | 21'332.00 | | 23'000 | | 21'567.00 |
| 7 | Umwelt- und Raumordnung | 388'080.30 | 373'717.60 | 322'180 | 289'200 | 400'898.18 | 369'055.28 |
| 710 | ABWASSERBESEITIGUNG | 0.00 | 0.00 | 0 | 0 | 0.00 | 0.00 |
| 363 | Zuschuss an eigene ARA | | | | | | |
| 715 | ABWASSERBESEITIGUNG (Spezialfinanzierung) | 308'407.55 | 308'407.55 | 228'000 | 228'000 | 317'397.40 | 317'397.40 |
| 312 | Wasser, Strom, Heizmaterial | 214.35 | | 300 | | 209.45 | |
| 314 | Unterhaltsarb. durch Dritte | 1'764.85 | | 15'000 | | 776.45 | |
| 318.03 | Honorare, Beratungen | 8'205.25 | | 2'000 | | 2'521.30 | |
| 318.09 | Übrige Dienstleistungen | 255.00 | | 500 | | 255.00 | |
| 331 | Abschreibungen | 31'265.10 | | 40'000 | | 36'429.40 | |
| 332.02 | Abschreibungen Spezialfinanz. | 132'232.80 | | 50'000 | | 139'600.00 | |
| 352 | Betriebskostenbeitrag Gdeverband | 22'132.80 | | 30'000 | | 27'031.40 | |
| 352.01 | Investitionsbeitrag an ARA-Verband | 8'802.00 | | 15'000 | | | |
| 380 | Einlage in Spezialfinanzierung | 77'244.40 | | 38'200 | | 79'002.40 | |
| 396 | Interne Verzinsung | 26'291.00 | | 37'000 | | 31'572.00 | |
| 434 | ARA-Betriebsgebühren | | 169'414.75 | | 175'000 | | 173'407.40 |
| 484 | Entnahme aus Spezialfinanzierung | | 132'232.80 | | 50'000 | | 139'600.00 |
| 496 | Verrechnete Zinsen | | 6'760.00 | | 3'000 | | 4'390.00 |

| Funktionale Gliederung | | Rechnung 2015 | | Voranschlag 2015 | | Rechnung 2014 | |
|------------------------|--|------------------|------------------|------------------|---------------|------------------|------------------|
| | | Aufwand | Ertrag | Aufwand | Ertrag | Aufwand | Ertrag |
| 720 | ABFALLBESEITIGUNG (Spezialfinanzierung) | 45'456.15 | 45'456.15 | 40'400 | 40'400 | 40'985.20 | 40'985.20 |
| 301 | Besoldungen | 11'178.20 | | 12'000 | | 10'193.00 | |
| 303 | AHV/ALV-Beiträge | 746.65 | | 200 | | 614.10 | |
| 305 | UVG/KTG-Beiträge | 87.00 | | 50 | | 117.00 | |
| 311 | Anschaffung von Mobilien | | | | | | |
| 313 | Einkauf Hundetoilettens., Div. | 827.90 | | 1'000 | | 963.50 | |
| 314 | Baulicher Unterhalt | 231.10 | | 3'000 | | 1'752.55 | |
| 316 | Eigenmiete Grundstück | 1'500.00 | | 1'500 | | 1'500.00 | |
| 318.03 | Häckselservice /Kompostanlage | 7'632.50 | | 8'000 | | 7'682.50 | |
| 318.04 | Abfuhr durch Dritte | 12'767.25 | | 12'000 | | 13'727.05 | |
| 318.09 | Amtliche Gebühren | | | 500 | | 152.30 | |
| 330 | Abschreibung Entsorgungsgebühr | 32.55 | | 500 | | 617.15 | |
| 380 | Einlage in Spezialfinanzierung | 10'453.00 | | 1'650 | | 3'666.05 | |
| 434 | Kehrichtabfuhr-Grundgebühren | | 33'174.00 | | 31'000 | | 30'761.10 |
| 435 | Verkaufserlös Glas/Altpap./Kleider | | 11'727.15 | | 9'000 | | 9'779.10 |
| 496 | Verrechnete Zinsen | | 555.00 | | 400 | | 445.00 |
| 740 | FRIEDHOF, BESTATTUNGEN | 11'735.75 | 10'860.90 | 17'780 | 10'000 | 16'633.40 | 5'563.45 |
| 301 | Besoldungen | 5'435.10 | | 5'000 | | 5'991.10 | |
| 303 | AHV/ALV-Beiträge | 153.15 | | 50 | | 88.50 | |
| 305 | UVG/KTG-Beiträge | | | 30 | | 1.50 | |
| 311 | Anschaffungen | | | 500 | | | |
| 314.01 | Unterhalt Friedhof | 3'554.00 | | 7'000 | | 6'413.25 | |
| 318.01 | Sachversicherungen | 159.85 | | 200 | | 211.75 | |
| 318.09 | Arbeiten durch Dritte | 2'433.65 | | 5'000 | | 3'927.30 | |
| 434 | Entschädigungen Dritter | | 10'860.90 | | 10'000 | | 5'563.45 |
| 750 | GEWAESSERVERBAUUNGEN | 0.00 | 0.00 | 5'000 | 0 | 2'383.35 | 0.00 |
| 301 | Besoldungen | | | | | 28.90 | |
| 303 | AHV/ALV-Beiträge | | | | | 2.25 | |
| 305 | UVG/KTG-Beiträge | | | | | | |
| 314 | Baulicher Unterhalt | | | 3'000 | | 2'352.20 | |
| 314.03 | Bachverbauung | | | | | | |
| 363 | Zuschuss an EG Luthernwehr | | | 2'000 | | | |
| 436 | Beiträge Dritter | | | | | | |
| 751 | EG LUTHERNWEHR (Spezialfinanzierung) | 7'980.70 | 7'980.70 | 10'000 | 10'000 | 4'375.78 | 4'375.78 |
| 301 | Besoldungen | 2'609.45 | | 3'000 | | 2'775.45 | |
| 303 | AHV/ALV-Beiträge | | | | | 85.80 | |
| 305 | UVG/KTG-Beiträge | | | | | 26.70 | |
| 312 | Strom, Telekommunikation | 833.95 | | 800 | | 636.40 | |
| 314 | Baulicher Unterhalt | 4'537.30 | | 3'000 | | 851.43 | |
| 318.01 | Sachversicherungen | | | | | | |
| 318.03 | Honorare, Beratungen | | | | | | |
| 380 | Einlage in Spezialfinanzierung | | | 3'200 | | | |
| 436 | Beiträge Dritter | | 1'000.00 | | 6'000 | | 1'000.00 |
| 452 | Beiträge anderer Gemeinden | | 1'000.00 | | 2'000 | | 1'000.00 |
| 463 | Zuschuss der Gemeinde | | | | 2'000 | | |
| 484 | Entnahme aus Spezialfonds | | 5'980.70 | | | | 2'375.78 |
| 780 | UEBRIGER UMWELTSCHUTZ | 3'737.65 | 1'012.30 | 9'500 | 800 | 8'360.55 | 733.45 |
| 318.09 | Uebrigere Dienstleistungen | 1'721.00 | | 7'000 | | 6'389.45 | |

| Funktionale Gliederung | | Rechnung 2015 | | Voranschlag 2015 | | Rechnung 2014 | |
|------------------------|--------------------------------------|-------------------|---------------------|------------------|------------------|-------------------|---------------------|
| | | Aufwand | Ertrag | Aufwand | Ertrag | Aufwand | Ertrag |
| 365 | Beitrag an Tierkörpersammelstelle | 2'016.65 | | 2'500 | | 1'971.10 | |
| 460 | Rückerstattung CO2-Abgaben | | 1'012.30 | | 800 | | 733.45 |
| 790 | RAUMORDNUNG | 10'762.50 | 0.00 | 11'500 | 0 | 10'762.50 | 0.00 |
| 318.03 | Ortsplanung, Honorare | | | 500 | | | |
| 362.01 | Beiträge Region Luzern West | 10'762.50 | | 11'000 | | 10'762.50 | |
| 8 | Volkswirtschaft | 10'589.90 | 152'682.70 | 14'700 | 151'000 | 12'062.90 | 147'559.60 |
| 800 | LANDWIRTSCHAFT | 5'634.55 | 280.80 | 7'500 | 0 | 7'313.15 | 1'148.95 |
| 301 | Besoldungen | 3'490.80 | | 4'800 | | 3'210.00 | |
| 303 | AHV/ALV-Beiträge | 252.75 | | 300 | | 256.35 | |
| 318.01 | Heckenberatung | | | 200 | | 91.80 | |
| 318.09 | Uebriger Sachaufwand | 303.00 | | 200 | | 401.00 | |
| 361 | Beitrag an Tierseuchenkasse | 1'088.00 | | 1'000 | | 1'035.00 | |
| 366.02 | Beitr. Vernetzungsprojekt Hinterland | 500.00 | | 1'000 | | 2'319.00 | |
| 436 | Rückerstattungen, Kostenanteile | | 280.80 | | | | 1'148.95 |
| 820 | JAGD / FISCHEREI | 4'955.35 | 8'441.40 | 4'700 | 8'500 | 4'749.75 | 8'441.40 |
| 351 | Entschädigungen an Kanton | 3'553.35 | | 3'300 | | 3'284.75 | |
| 352 | Entschäd. an andere Gemeinden | 1'402.00 | | 1'400 | | 1'465.00 | |
| 410 | Jagdpatchgebühren | | 8'441.40 | | 8'500 | | 8'441.40 |
| 830 | TOURISMUS / KOMM. WERBUNG | 0.00 | 0.00 | 2'500 | 0 | 0.00 | 0.00 |
| 316 | Benützungsggeb., Entschädigungen | | | 500 | | | |
| 318.03 | Dienstleistungen Dritter | | | 1'000 | | | |
| 319 | Übriger Sachaufwand | | | 1'000 | | | |
| 434 | Benützungsggebühren, Kostenanteile | | | | | | |
| 860 | ENERGIE | 0.00 | 72'801.60 | 0 | 72'500 | 0.00 | 74'227.25 |
| 410 | Konzessionsgebühren CKW | | 72'801.60 | | 72'500 | | 74'227.25 |
| 870 | ABGABEN | 0.00 | 71'158.90 | 0 | 70'000 | 0.00 | 63'742.00 |
| 469 | Immissionsabgabe Makies | | 8'266.40 | | 20'000 | | 8'322.00 |
| 469.01 | Immissionsabgabe Kigro | | 62'892.50 | | 50'000 | | 55'420.00 |
| 9 | Finanzen und Steuern | 406'370.11 | 4'029'534.20 | 400'200 | 3'963'400 | 440'681.52 | 3'810'399.47 |
| 900 | GEMEINDESTEUERN | 48'056.15 | 2'518'822.40 | 30'000 | 2'455'000 | 80'870.95 | 2'459'458.70 |
| 329.02 | Vergütungszinsen | 4'720.50 | | 5'000 | | 4'237.05 | |
| 330 | Abschr. u. Erlasse Gde'steuern | 43'265.80 | | 25'000 | | 76'583.85 | |
| 340 | Pauschale Steueranrechnung | 69.85 | | | | 50.05 | |
| 400.10 | Ertrag des laufenden Jahres | | 1'989'545.00 | | 2'100'000 | | 1'993'291.40 |
| 400.16 | Sondersteuern auf Kapitalauszg | | 14'260.50 | | 60'000 | | 75'450.35 |
| 400.20 | Nachträge aus früheren Jahren | | 208'684.05 | | 200'000 | | 243'728.95 |
| 400.29 | Eingang abgeschriebene Steuern | | 10'240.10 | | 8'000 | | 7'029.35 |
| 400.30 | Quellensteuern | | 82'159.45 | | 75'000 | | 82'904.35 |

| Funktionale Gliederung | | Rechnung 2015 | | Voranschlag 2015 | | Rechnung 2014 | |
|------------------------|--|-------------------|-------------------|------------------|----------------|-------------------|-------------------|
| | | Aufwand | Ertrag | Aufwand | Ertrag | Aufwand | Ertrag |
| 400.40 | Nach- u. Strafsteuern | | 201'155.70 | | 1'000 | | 33'925.30 |
| 421 | Verzugszinsen | | 8'677.60 | | 6'000 | | 14'904.00 |
| 437 | Ordnungsbussen im Steuerwesen | | 4'100.00 | | 5'000 | | 8'225.00 |
| 901 | SONDERSTEUERN | 506.95 | 72'180.40 | 300 | 114'000 | 485.15 | 190'961.60 |
| 329.02 | Ausgleichszins | 77.80 | | | | 67.35 | |
| 330 | Abschreibung Sondersteuern | 429.15 | | 300 | | 417.80 | |
| 402.01 | Personalsteuern | | 14'200.00 | | 14'000 | | 13'725.00 |
| 402.02 | Liegenschaftssteuern | | 144.65 | | | | 42'593.00 |
| 403.01 | Grundstückgewinnsteuern | | 6'224.40 | | 40'000 | | 34'128.05 |
| 404.01 | Handänderungssteuern | | 44'649.25 | | 50'000 | | 90'286.00 |
| 405.01 | Erbschaftssteuern | | | | 2'000 | | 2'976.75 |
| 405.02 | Nachkommens-Erbschaftsteuer | | | | 1'000 | | |
| 406.01 | Hundesteuern | | 6'480.00 | | 7'000 | | 7'040.00 |
| 421 | Verzugszinsen | | 482.10 | | | | 212.80 |
| 920 | FINANZAUSGLEICH | 0.00 | 963'638.00 | 0 | 963'000 | 0.00 | 999'192.00 |
| 444.10 | Ressourcenausgleich | | 790'187.00 | | 790'000 | | 838'548.00 |
| 444.20 | Lastenausgleich | | 173'451.00 | | 173'000 | | 160'644.00 |
| 940 | KAPITAL-/ZINSENDIENST | 67'360.19 | 33'920.83 | 78'400 | 43'000 | 85'003.69 | 37'280.55 |
| 318.02 | Bankspesen | 602.35 | | 1'000 | | 565.70 | |
| 321 | Zinsen für kurzfr. Schulden | 81.75 | | 1'000 | | 1'928.60 | |
| 322 | Zinsen für langfr. Schulden | 59'361.09 | | 73'000 | | 77'674.39 | |
| 396 | Verrechnete Zinsen | 7'315.00 | | 3'400 | | 4'835.00 | |
| 421 | Verzugszinsen | | | | | | |
| 422 | Kapitalzinsen (Wertschriften) | | 1'740.83 | | 2'000 | | 1'552.55 |
| 429 | Interne Verzinsung LUPK-Schuld | | 4'156.00 | | 4'000 | | 4'156.00 |
| 496 | Interne Verzinsung | | 28'024.00 | | 37'000 | | 31'572.00 |
| 941 | LIEGENSCHAFTEN FINANZVERM | 3'282.65 | 12'452.55 | 1'500 | 10'400 | 3'164.05 | 6'572.00 |
| 301 | Besoldungen | | | | | | |
| 303 | AHV/ALV-Beiträge | | | | | | |
| 305 | UVG/KTG-Beiträge | | | | | | |
| 313 | Uebrigter Aufwand | 1'871.10 | | 500 | | 540.30 | |
| 314 | Arbeiten durch Dritte | 1'411.55 | | 1'000 | | 2'623.75 | |
| 423 | Miet- u. Pachtzinseinnahmen | | 9'827.00 | | 10'400 | | 6'042.00 |
| 435 | Verkaufserlös Holz | | 2'105.55 | | | | 30.00 |
| 436 | Kostenrückerstattungen | | 520.00 | | | | 500.00 |
| 990 | ABSCHREIBUNGEN | 287'164.17 | 0.00 | 290'000 | 0 | 271'157.68 | 0.00 |
| 330 | Abschreibungen Finanzvermögen | | | | | | |
| 331 | Ordentl. Abschreibungen Verwaltungsvermögen | 270'025.35 | | 265'000 | | 265'712.40 | |
| 332.02 | Zusätzliche Abschr. zufolge Auflösung Verwaltungsvermögen | | | | | | |
| 333 | Abschreibungen Bilanzfehlbetrag | 17'138.82 | | 25'000 | | 5'445.28 | |
| 999 | Abschluss | 0.00 | 428'520.02 | 0 | 378'000 | 0.00 | 116'934.62 |
| 033 | Ordentl. Abschreibungen Verwaltungsvermögen | | | | | | |

| Funktionale Gliederung Detail | | Rechnung 2015 | | Voranschlag 2015 | | Rechnung 2014 | |
|----------------------------------|-------------------|---------------|--------------|------------------|-----------|---------------|--------------|
| | | Aufwand | Ertrag | Aufwand | Ertrag | Aufwand | Ertrag |
| 389 | Ertragsüberschuss | | | | | | |
| 489 | Aufwandüberschuss | | 428'520.02 | | 378'000 | | 116'934.62 |
| | Total | 5'805'146.50 | 5'805'146.50 | 5'431'400 | 5'431'400 | 5'413'172.20 | 5'413'172.20 |
| | Ertragsüberschuss | | | | | | |
| | Aufwandüberschuss | | | | | | |
| | Total | 5'805'146.50 | 5'805'146.50 | 5'431'400 | 5'431'400 | 5'413'172.20 | 5'413'172.20 |

| Artengliederung Detail | Rechnung 2015 | | Voranschlag 2015 | | Rechnung 2014 | |
|---|---------------------|--------|------------------|--------|---------------------|--------|
| | Aufwand | Ertrag | Aufwand | Ertrag | Aufwand | Ertrag |
| 3 A U F W A N D | 5'805'146.50 | | 5'431'400 | | 5'413'172.20 | |
| 30 PERSONALAUFWAND | 1'781'162.80 | | 1'752'350 | | 1'761'256.70 | |
| 300 Behörden, Kommissionen | 125'514.40 | | 126'000 | | 123'259.40 | |
| 301 Verwaltungs- und Betriebspersonal | 413'389.45 | | 413'000 | | 409'055.20 | |
| 302 Lehrkräfte | 970'323.80 | | 938'500 | | 955'050.65 | |
| 303 Sozialversicherungsbeiträge | 110'221.50 | | 108'550 | | 109'218.85 | |
| 304 Personalversicherungsbeiträge | 137'596.85 | | 141'600 | | 139'208.60 | |
| 305 Unfall- u. Krankenversicherungsbeiträge | 3'954.35 | | 11'600 | | 13'289.65 | |
| 306 Dienstkleider, Wohnungs- und Verpflegungszulagen | 7'532.05 | | 2'000 | | 2'104.40 | |
| 309 Uebrigter Personalaufwand | 12'630.40 | | 11'100 | | 10'069.95 | |
| 31 SACHAUFWAND | 558'856.44 | | 535'450 | | 519'569.96 | |
| 310 Büro- und Schulmaterialien, Drucksachen | 52'315.56 | | 59'900 | | 53'882.83 | |
| 311 Anschaffung Mobilien, Maschinen, Fahrzeugen, Werkzeugen | 31'001.39 | | 37'300 | | 32'596.05 | |
| 312 Wasser, Energie, Heizmaterial | 87'733.25 | | 72'700 | | 72'550.00 | |
| 313 Verbrauchsmaterialien | 21'380.23 | | 22'100 | | 17'902.45 | |
| 314 Dienstleistungen Dritter für den baulichen Unterhalt | 73'160.30 | | 82'500 | | 70'591.63 | |
| 315 Dienstleistungen Dritter für den übrigen Unterhalt | 26'294.30 | | 27'100 | | 24'385.35 | |
| 316 Mieten, Pachten, Benützungsgebühren | 32'098.86 | | 31'000 | | 30'522.48 | |
| 317 Spesenentschädigungen | 8'378.85 | | 9'600 | | 8'922.65 | |
| 318 Dienstleistungen und Honorare Dritter | 183'992.25 | | 152'950 | | 165'505.61 | |
| 319 Uebrigter Sachaufwand | 42'501.45 | | 40'300 | | 42'710.91 | |
| 32 PASSIVZINSEN | 64'369.99 | | 79'000 | | 84'039.29 | |
| 321 Kurzfristige Schulden | 81.75 | | 1'000 | | 1'928.60 | |
| 322 Mittel- u. langfristige Schulden | 59'361.09 | | 73'000 | | 77'674.39 | |
| 323 Sonderrechnungen | | | | | | |
| 329 Uebrige | 4'927.15 | | 5'000 | | 4'436.30 | |
| 33 ABSCHREIBUNGEN | 501'206.57 | | 413'600 | | 532'413.98 | |
| 330 Finanzvermögen | 43'738.95 | | 26'800 | | 78'421.45 | |
| 331 Verwaltungsvermögen ordentl. Abschreibungen | 308'096.00 | | 311'800 | | 308'947.25 | |
| 332.01 Verwaltungsvermögen ordentl. Abschreibungen | | | | | | |
| 332.02 Verwaltungsvermögen zusätzl. Abschreibungen zufolge Auflösungen von Reserven | 132'232.80 | | 50'000 | | 139'600.00 | |
| 333 Bilanzfehlbetrag | 17'138.82 | | 25'000 | | 5'445.28 | |
| 34 ANTEILE UND BEITRAEGE OHNE ZWECKBINDUNG | 69.85 | | | | 50.05 | |
| 340 Einnahmeanteile für Gemeinde | 69.85 | | | | 50.05 | |
| 35 ENTSCHAEDIGUNGEN AN GEMEINWESEN | 1'195'510.20 | | 1'189'900 | | 967'029.17 | |
| 350 Bund | | | | | | |
| 351 Kanton | 81'709.50 | | 80'800 | | 81'218.90 | |

| Artengliederung | | Rechnung 2015 | | Voranschlag 2015 | | Rechnung 2014 | |
|-----------------|---|---------------------|---------------------|------------------|------------------|---------------------|---------------------|
| | | Aufwand | Ertrag | Aufwand | Ertrag | Aufwand | Ertrag |
| 352 | Gemeinden u. Gemeindeverbände | 1'113'800.70 | | 1'109'100 | | 885'810.27 | |
| 36 | EIGENE BEITRAEGE | 1'573'475.60 | | 1'370'650 | | 1'422'737.60 | |
| 360 | Bund | | | | | | |
| 361 | Kanton | 755'350.00 | | 725'700 | | 711'023.50 | |
| 362 | Gemeinden und Gemeindeverbände | 218'643.80 | | 174'000 | | 158'423.35 | |
| 363 | Eigene Anstalten | | | 2'000 | | 6'018.00 | |
| 364 | Gemischtwirtschaftliche Unternehmungen | 90'324.00 | | 106'700 | | 105'651.00 | |
| 365 | Private Institutionen | 124'891.30 | | 68'250 | | 57'919.35 | |
| 366 | Private Haushalte | 384'266.50 | | 294'000 | | 383'702.40 | |
| 38 | EINLAGEN | 88'156.05 | | 43'050 | | 82'668.45 | |
| 380 | Spezialfinanzierung | 88'156.05 | | 43'050 | | 82'668.45 | |
| 384 | Spezialfonds | | | | | | |
| 385 | Vorausfinanzierungen | | | | | | |
| 389 | Ertragsüberschuss | | | | | | |
| 39 | INTERNE VERRECHNUNGEN | 42'339.00 | | 47'400 | | 43'407.00 | |
| 390 | Verrechneter Sachaufwand | 7'000.00 | | 7'000 | | 7'000.00 | |
| 391 | Verrechnete unentgeltliche Leistungen | | | | | | |
| 392 | Eigenverbrauch | | | | | | |
| 393 | Verrechnete unentgeltliche Lieferungen | | | | | | |
| 395 | Verrechnete Soziallasten | | | | | | |
| 396 | Verrechneter Sachaufwand | 35'339.00 | | 40'400 | | 36'407.00 | |
| 4 | E R T R A G | | 5'805'146.50 | | 5'431'400 | | 5'413'172.20 |
| 40 | STEUERN | | 2'577'743.10 | | 2'558'000 | | 2'627'078.50 |
| 400.10 | Gemeindesteuern, Ertrag laufendes Jahr | | 1'989'545.00 | | 2'100'000 | | 1'993'291.40 |
| 400.15 | Nachträgliche Vermögenssteuern | | | | | | |
| 400.16 | Sondersteuern auf Kapitalauszug | | 14'260.50 | | 60'000 | | 75'450.35 |
| 400.20 | Gemeindesteuern, Nachträge früherer Jahre | | 208'684.05 | | 200'000 | | 243'728.95 |
| 400.29 | Eingang abgeschriebene Steuern | | 10'240.10 | | 8'000 | | 7'029.35 |
| 400.30 | Quellensteuern | | 82'159.45 | | 75'000 | | 82'904.35 |
| 400.40 | Nach- und Strafsteuern | | 201'155.70 | | 1'000 | | 33'925.30 |
| 402.01 | Personalsteuern | | 14'200.00 | | 14'000 | | 13'725.00 |
| 402.02 | Liegenschaftssteuern | | 144.65 | | | | 42'593.00 |
| 403.01 | Grundstückgewinnsteuern | | 6'224.40 | | 40'000 | | 34'128.05 |
| 403.02 | Lotteriegewinnsteuern | | | | | | |
| 404.01 | Handänderungssteuern | | 44'649.25 | | 50'000 | | 90'286.00 |
| 405.01 | Erbschaftssteuern | | | | 2'000 | | 2'976.75 |
| 405.02 | Nachkommens-Erbschaftsteuer | | | | 1'000 | | |
| 406.01 | Hundesteuern | | 6'480.00 | | 7'000 | | 7'040.00 |

| Artengliederung Detail | Rechnung 2015 | | Voranschlag 2015 | | Rechnung 2014 | |
|--|---------------|-------------------|------------------|----------------|---------------|-------------------|
| | Aufwand | Ertrag | Aufwand | Ertrag | Aufwand | Ertrag |
| 41 REGALIEN UND KONZESSIONEN | | 81'243.00 | | 81'000 | | 82'668.65 |
| 410 Konzessionsgebühren | | 81'243.00 | | 81'000 | | 82'668.65 |
| 42 VERMOEGENSERTRAEGE | | 122'895.03 | | 122'600 | | 124'042.25 |
| 420 Bankkontokorrente | | | | | | |
| 421 Guthaben | | 9'431.20 | | 6'000 | | 15'531.70 |
| 422 Anlagen des Finanzvermögens (ohne Liegenschaften) | | 1'740.83 | | 2'000 | | 1'552.55 |
| 423 Liegenschaftserträge des Finanzvermögens | | 9'827.00 | | 10'400 | | 6'042.00 |
| 424 Buchgewinne auf Anlagen des Finanzvermögens | | | | | | |
| 425 Darlehen des Verwaltungs- vermögens | | | | | | |
| 426 Beteiligungen des Verwaltungs- vermögens | | | | | | |
| 427 Liegenschaftserträge des Verwaltungsvermögens | | 97'740.00 | | 100'200 | | 96'760.00 |
| 429 Uebrige | | 4'156.00 | | 4'000 | | 4'156.00 |
| 43 ENTGELTE | | 646'493.50 | | 402'100 | | 417'208.75 |
| 430 Ersatzabgaben | | 54'692.05 | | 51'000 | | 51'854.90 |
| 431 Gebühren für Amtshandlungen | | 68'951.85 | | 23'500 | | 30'078.65 |
| 432 Heimtaxen, Kostgelder | | | | | | |
| 433 Schulgelder | | 14'612.00 | | 14'900 | | 12'649.65 |
| 434 Andere Benützungsgebühren und Dienstleistungen | | 235'496.85 | | 220'700 | | 216'002.15 |
| 435 Verkaufserlöse | | 35'414.25 | | 36'000 | | 29'473.10 |
| 436 Rückerstattungen | | 230'429.35 | | 51'000 | | 58'374.90 |
| 437 Bussen | | 4'100.00 | | 5'000 | | 8'225.00 |
| 438 Eigenleistungen für Investitionen | | | | | | |
| 439 Uebrige | | 2'797.15 | | | | 10'550.40 |
| 44 ANTEILE UND BEITRAEGE OHNE ZWECKBINDUNG | | 963'638.00 | | 963'000 | | 999'192.00 |
| 444.01 Steuerkraftausgleich | | | | | | |
| 444.02 Bedarfsausgleich | | | | | | |
| 444.10 Ressourcenausgleich | | 790'187.00 | | 790'000 | | 838'548.00 |
| 444.20 Lastenausgleich | | 173'451.00 | | 173'000 | | 160'644.00 |
| 444.30 Sonderbeiträge | | | | | | |
| 444.40 Abbau Schulden (Entschuldung) | | | | | | |
| 444.50 Ausgleich Mittelverlust | | | | | | |
| 45 RUECKERSTATTUNGEN VON GEMEINWESEN | | 24'688.45 | | 86'500 | | 151'715.15 |
| 450 Bund | | | | | | |
| 451 Kanton | | 9'815.40 | | 71'100 | | 129'807.10 |
| 452 Gemeinden und Gemeindeverbände | | 14'873.05 | | 15'400 | | 21'908.05 |
| 46 BEITRAEGE FUER EIGENE RECH- | | 778'390.85 | | 741'800 | | 705'913.10 |
| 460 Bund | | 1'012.30 | | 800 | | 733.45 |
| 461 Kanton | | 679'793.05 | | 650'800 | | 603'539.90 |
| 462 Gemeinden und Gemeindeverbände | | | | | | |
| 463 Eigene Anstalten | | | | 2'000 | | 6'018.00 |
| 469 Uebrige | | 97'585.50 | | 88'200 | | 95'621.75 |
| 47 DURCHLAUFENDE BEITRAEGE | | | | | | |
| 470 Bund | | | | | | |

| Artengliederung Detail | | Rechnung 2015 | | Voranschlag 2015 | | Rechnung 2014 | |
|---------------------------|--|---------------|-------------------|------------------|----------------|---------------|-------------------|
| | | Aufwand | Ertrag | Aufwand | Ertrag | Aufwand | Ertrag |
| 471 | Kanton | | | | | | |
| 472 | Gemeinden und Gemeindeverbände | | | | | | |
| 473 | Eigene Anstalten | | | | | | |
| 48 | ENTNAHMEN | | 567'715.57 | | 429'000 | | 261'946.80 |
| 480 | Spezialfinanzierungen | | | | | | |
| 484 | Spezialfond | | 139'195.55 | | 51'000 | | 145'012.18 |
| 485 | Vorausfinanzierungen | | | | | | |
| 489 | Aufwandüberschuss | | 428'520.02 | | 378'000 | | 116'934.62 |
| 49 | INTERNE VERRECHNUNGEN | | 42'339.00 | | 47'400 | | 43'407.00 |
| 490 | Verrechneter Sachaufwand | | 7'000.00 | | 7'000 | | 7'000.00 |
| 491 | Verrechnete unentgeltliche Leistungen | | | | | | |
| 492 | Eigenverbrauch | | | | | | |
| 493 | Verrechnete unentgeltliche Lieferungen | | | | | | |
| 495 | Verrechnete Soziallasten | | | | | | |
| 496 | Verrechneter Sachaufwand | | 35'339.00 | | 40'400 | | 36'407.00 |

| Funktionale Gliederung Detail | | Rechnung 2015 | | Voranschlag 2015 | | Rechnung 2014 | |
|----------------------------------|--|------------------|-------------------|------------------|---------------|------------------|-------------------|
| | | Ausgaben | Einnahmen | Ausgaben | Einnahmen | Ausgaben | Einnahmen |
| 145 | FEUERWEHR (Spezialfinanzierung) | 0.00 | 0.00 | 0 | 0 | 0.00 | 0.00 |
| 606 | FW-Fahrz. Übergabe an Reg.wehr | | | | | | |
| 210 | PRIMARSTUFE; REGELKLASSE | 0.00 | 0.00 | 0 | 0 | 18'348.25 | 0.00 |
| 506 | EDV-Umstrukturierung | | | | | 18'348.25 | |
| 506.01 | Mobiliar, Geräte, Einrichtungen | | | | | | |
| 217 | SCHULLIEGENSCHAFTEN | 0.00 | 0.00 | 0 | 0 | 38'905.15 | 0.00 |
| 501 | Lärmschutzwand | | | | | | |
| 503 | Aufstockung Schulhaus | | | | | | |
| 503.03 | Einbau Küche Gemeindesaal | | | | | 38'905.15 | |
| 330 | PARKANLAGEN, WANDERWEGE | 0.00 | 0.00 | 50'000 | 0 | 0.00 | 0.00 |
| 501 | Rad- und Fussweg nach Zell | | | 50'000 | | | |
| 410 | PFLEGEHEIM WALDRUH | 0.00 | 0.00 | 0 | 0 | 0.00 | 173'225.00 |
| 642 | Rückz. von Gemeindebeiträgen | | | | | | 173'225.00 |
| 440 | KRANKENPFLEGE | 0.00 | 0.00 | 0 | 0 | 0.00 | 0.00 |
| 562 | Spitex Reg. Willisau, Invest.beitr. | | | | | | |
| 620 | GEMEINDESTRASSEN | 85'122.75 | 0.00 | 71'000 | 0 | 51'304.10 | 0.00 |
| 501.02 | Strassensanierungen, Beitrag an GSG | 37'284.00 | | 40'000 | | 40'000.00 | |
| 501.04 | 30-er Zonen Züntihausmatte, Kühberg | 26'472.75 | | 13'000 | | | |
| 501.05 | Lärmsanierung Schötzerstr. | 5'535.00 | | 8'000 | | | |
| 501.06 | Verkehrsberuhig. Schötzerstr. Planung | | | 10'000 | | | |
| 505 | Sanierung Buttenbergstrasse | | | | | | |
| 509 | Planung 30-er Zonen | | | | | 11'304.10 | |
| 564 | Invest.beitr. an öff. Verkehr | 15'831.00 | | | | | |
| 612 | Beiträge San. Buttenbergstrasse | | | | | | |
| 622 | STRASSENBELEUCHTUNG | 0.00 | 0.00 | 0 | 0 | 0.00 | 0.00 |
| 501 | Sanierung Strassenbeleuchtung | | | | | | |
| 710 | ABWASSERBESEITIGUNG | 0.00 | 132'232.80 | 0 | 50'000 | 0.00 | 139'600.00 |
| 610 | ARA-Anschlussgebühren | | 132'232.80 | | 50'000 | | 139'600.00 |
| 750 | GEWAESSERVERBAUUNG | 0.00 | 0.00 | 0 | 0 | 0.00 | 0.00 |
| 561 | Gemeindebeitr. Luthernverbauung | | | | | | |
| 564 | Trägerschaftsbeitr. an Luthernwehr | | | | | | |

| Funktionale Gliederung Detail | | Rechnung 2015 | | Voranschlag 2015 | | Rechnung 2014 | |
|----------------------------------|---|-------------------|------------------|------------------|----------------|-------------------|-------------------|
| | | Ausgaben | Einnahmen | Ausgaben | Einnahmen | Ausgaben | Einnahmen |
| 790 | RAUMORDNUNG | 0.00 | 0.00 | 0 | 0 | 21'050.25 | 0.00 |
| 581 | Ortsplanung Gesamtrevision | | | | | 21'050.25 | |
| 999 | ABSCHLUSS | 132'232.80 | 85'122.75 | 50'000 | 121'000 | 312'825.00 | 129'607.75 |
| 590 | Passivierung der Einnahmen | 132'232.80 | | 50'000 | | 312'825.00 | |
| 594 | Einlage in Spezialfonds | | | | | | |
| 690 | Aktivierung der Ausgaben | | 85'122.75 | | 121'000 | | 129'607.75 |
| | Total Einnahmenüberschuss Ausgabenüberschuss | 217'355.55 | 217'355.55 | 171'000 | 171'000 | 442'432.75 | 442'432.75 |
| | Total | 217'355.55 | 217'355.55 | 171'000 | 171'000 | 442'432.75 | 442'432.75 |

Investitionsrechnung und Voranschlag mit Kontrolle über Sonderkredite

| Konto | Bezeichnung | Beschluss-Datum | Brutto-Kredit | bean-sprucht bis 31.12.2014 | Voranschlag 2015 | | Rechnung 2015 | | Kreditkontrolle | | Bemerkungen |
|--|---------------------------------------|-----------------|---------------|-----------------------------|------------------|------------------|---------------|-------------------|-----------------------------|-------------------------|-------------|
| | | | | | Ausgaben | Einnahmen | Ausgaben | Einnahmen | bean-sprucht bis 31.12.2015 | verfügbar ab 01.01.2016 | |
| 330 | <u>Parkanlagen, Wanderwege</u> | | | | | | | | | | |
| 501 | Rad- und Fussweg nach Zell | GR | | | 50'000.00 | | 0.00 | | | | |
| 620 | <u>Gemeindestrassen</u> | | | | | | | | | | |
| 501.02 | Strassensan., Beitrag an GSG | GR | | | 40'000.00 | | 37'284.00 | | | | |
| 501.04 | 30-er Zone Züntihausmatte, Kühberg | GR | | | 13'000.00 | | 26'472.75 | | | | |
| 501.05 | Lärmsanierung Schötzerstrasse | GR | | | 8'000.00 | | 5'535.00 | | | | |
| 501.06 | Verkehrsberuhig. Schötzerstr. Planung | GR | | | 10'000.00 | | 0.00 | | | | |
| 564 | Invest.beitr. an öff. Verkehr | | | | | | 15'831.00 | | | | |
| 710 | <u>Abwasserbeseitigung</u> | | | | | | | | | | |
| 610 | ARA-Anschlussgebühren | | | | | 50'000.00 | | 132'232.80 | | | |
| Total der Ausgaben / Einnahmen | | | | | 121'000.00 | 50'000.00 | 85'122.75 | 132'232.80 | | | |
| Zunahme bzw. Abnahme der Nettoinvestitionen | | | | | | 71'000.00 | | -47'110.05 | | | |
| | | | | | 121'000.00 | 121'000.00 | 85'122.75 | 85'122.75 | | | |